



**ONE
Fine
DAY**

One Fine Day
เที่ยวทั่วไทย สไตลท์วอร์นออก

Sea You soon!
มอริเชียสเมืองไทย

กระบี่
ล่องเรือขอรวิ

4วัน 3คืน

ล่องเรือยอร์ชชม 4 เกาะ
กินหรู..อยู่ดี

พิเศษ DIY ผ้าบาติก
ผืนเดียวในโลก

4-7 เม.ย. / 2-5 พ.ค.

vietjet Air THAI Smile

16,999.-

กระบี่ ล่องเรือยอร์ช 4 วัน 3 คืน

เดินทางวันที่ 2-5 พ.ค. 2564

| | | | | |
|----------|--|---|---|---|
| วันที่ 1 | กรุงเทพฯ - กระบี่ - บ้านนาติก DIY ผ้าบาติกผืนเดียวในโลก - ล่องเรือยอร์ช - ชมพระอาทิตย์ตก | B | L | D |
|----------|--|---|---|---|

05.00 น. คณะพร้อมกัน ณ ท่าอากาศยานสุวรรณภูมิ อาคารผู้โดยสารขาออก ชั้น 4 เคาน์เตอร์สายการบินไทยเวียตเจ็ท เจ้าหน้าที่คอยให้การต้อนรับ และอำนวยความสะดวกเรื่องสัมภาระและการ Check in

07.10 น. ออกเดินทางสู่ ท่าอากาศยานกระบี่ โดยสายการบินไทยเวียตเจ็ท เที่ยวบิน VZ340

08.35 น. เดินทางถึง ท่าอากาศยานกระบี่ ทุกท่านรอรับกระเป๋า และทำภารกิจส่วนตัว เจ้าหน้าที่พร้อมรถตู้ปรับอากาศรอรับท่าน ณ ประตูทางออก

เช้า นำทุกท่านเดินทางไปรับประทานอาหารเช้า (1)

10.00 น. เดินทางไป “บ้านนาติน” สัมผัสวิถีภูมิสถาปัตยกรรมแบบคนกระบี่แท้ๆ ชื่อของบ้านนาติน มาจาก คำว่า “ประตึน” เป็นภาษาถิ่นที่แปลว่า ทิศเหนือ และนาตินก็คือนาที่อยู่ทางทิศเหนือ จึงตั้ง ชื่อหมู่บ้านว่า “บ้านนาติน” ลิ้มรสขนมทุ่งโพรง และ น้ำอ้อยคั้นสด กิจกรรมเด่น ๆ ของบ้านนาติน คือ การทำผ้าบาติก ด้วยสีธรรมชาติ (เปลือกไม้) ทุกท่านได้ร่วมทำกิจกรรม DIY ผ้าบาติก เลือกสาย ลงสี ด้วยตัวท่านเอง พร้อมรับ “ผ้าบาติก ผืนเดียวในโลก” เป็นของที่ระลึก



12.00 น. รับประทานอาหารกลางวัน (2)

บ่าย หลังอาหารนำทุกท่านเดินทางไป Check in เข้าที่พัก Aonang Princeville Villa Resort & Spa ที่พักริมชายหาดหรู 4 ดาว ด้านหน้าหาดอ่าวหน้า พร้อมเครื่องอำนวยความสะดวกครบครัน จากนั้นนำทุกท่านเดินทางถึง “ท่าเรือมารีนากระบี่” นำทุกท่านลงเรือยอร์ชหรู ชมพระอาทิตย์ตกท่ามกลางทะเลอันดามัน ทุกท่านสามารถชมความสวยงามของปากน้ำ จังหวัดกระบี่ เก็บภาพสวยๆ เก๋ๆ จากเรือยอร์ช

มาสเตอร์ ที่รับรองว่าท่าน ไม่สามารถสัมผัสบรรยากาศแบบนี้ได้จากที่ไหนอย่างแน่นอน ระหว่างการเดินทาง เสิร์ฟเครื่องดื่ม และ อาหารว่าง บนชั้น 2 ของเรือ ตลอดเส้นทาง จากนั้นนำท่านล่องเรือมุ่งหน้าสู่ท้องทะเลอัน ตามัน ชมวิวทิวทัศน์ เกาะปอดะ ทะเลแหวก เกาะไก่ อ่าวไร่เลย์ทุกท่านได้สัมผัส และเพลิดเพลินกับความงามของแนวปะการัง ใต้ท้องทะเล 1 จุด

17.30 น. นำทุกท่าน “ล่องเรือกลับสู่ท่าเรือกระบี่มารีน่า” ระหว่างการเดินทางทุกท่านจะได้ดื่มด่ำบรรยากาศพระอาทิตย์ตกที่สุดแสนจะโรแมนติก นักดนตรีบรรเลงดนตรีเบาๆ พร้อมเสิร์ฟ (3) ผัดไทย ไก่สะเต๊ะ ขนมไทย และผลไม้ (บนเรือมีบาร์คอกเทล เครื่องดื่มแอลกอฮอล์ โซลาร์พดริ้งค์ จำหน่าย ซึ่งไม่ได้รวมในค่าบริการ)

19.00 น. เดินทางถึงท่าเรือกระบี่มารีน่า รถตู้ปรับอากาศรอรับ นำท่านเดินทางกลับเข้าที่พัก และให้ท่านพักผ่อนตามอัธยาศัย

ที่พักร Aonang Princeville Villa Resort & Spa หรือเทียบเท่า

| | | | | |
|----------|--|---|---|---|
| วันที่ 2 | ดำน้ำหมู่เกาะห้อง (เรือประตัก - หาดคลองม่วง - เกาะเหลาลาดิง - เกาะผักเบี้ย - เกาะพีพีดอน - เกาะไม้ไผ่) | B | L | D |
|----------|--|---|---|---|

07.00 น. รับประทานอาหารเช้า (4) ณ ห้องอาหารของที่พัก

08.30 น. เดินทางไป “ท่าเรือหาดนพรัตน์ธารา”

09.00 น. ลงเรือ Speed Boat เดินทางไป “หมู่เกาะห้อง” ซึ่งอยู่ในเขตอุทยานแห่งชาติธารโบกขรณี เกาะห้อง เรียกอีกชื่อหนึ่งว่าเกาะเหลาปิละ เป็นเกาะที่มีทัศนียภาพสวยงามมาก ล้อมรอบด้วยน้ำทะเลสีคราม มีถ้ำบังผังกา และปะการังรอบเกาะ มี จุดที่น่าสนใจคือ อ่าวปิละ เป็นอ่าวที่มีหาดทรายโค้งเป็นรูปนกบิน ทรายขาวสะอาด น้ำทะเลใสสีเขียวมรกต มีฝูงปลาเล็กๆแหวกว่ายให้เห็นอยู่ทั่วไป เกาะห้องถือว่าเป็น แหล่งดำน้ำดูปะการัง น้ำตื้นที่สวยงาม ได้รับรางวัล ชายหาดระดับ 5 ดาว จากการท่องเที่ยวแห่งประเทศไทย (ททท.) และได้รับการจัดอันดับให้เป็น 1 ใน 10 เกาะที่มีหาดน่าเที่ยว และสะอาดที่สุดในโลก



จากนั้น เดินทางถึง “เกาะลาดิง” เกาะเล็กๆ ที่มีชายหาดส่วนตัวที่ขาวละเอียด ชมทัศนียภาพของห้องลากูน ที่ล้อมรอบไปด้วยภูเขาหิน จากนั้นนำท่านเดินทางไป “เกาะผักเบี้ย” ที่อยู่ตรงข้ามกับเกาะไร่เป็น

เกาะที่มีชายหาดสองด้าน มีลักษณะเฉพาะตัว คือ ทRAYที่เกาะนี้จะเป็นสีแดง น้ำทะเลใสบริสุทธิ์ เชิญพักผ่อนตามอัธยาศัยจากนั้นเรือจะพาท่านไปยัง “ทะเลใน” หรือ “ลากูน” หรือ “ห้อง” อันเป็นที่มาของ “เกาะห้อง” นำท่านสู่ “เกาะห้อง” เกาะน้อยใหญ่มากมายกว่า 30 เกาะ ได้รับชื่อว่า เป็นป่าเกาะแห่งอันดามัน และที่เกาะนี้ยังมีหาดทรายขาวละเอียด

เที่ยง บริการอาหารกลางวัน (5) ท่ามกลางบรรยากาศใต้ทิวสน สบายๆ ด้วยเสียงคลื่นและสายลมที่พัด หลังรับประทานอาหาร เชิญทุกท่านพักผ่อนตามอัธยาศัย เล่นน้ำ ชมฝูงปลา และสถานที่แห่งนี้ยังมีจุดชมวิว 360 องศาแห่งใหม่ บนยอดเขาเกาะห้อง

14.00 น. ออกจากเกาะพีพีพุดอน แวะ “เกาะไม้” ให้ทุกท่านได้พักผ่อนก่อนเดินทางกลับ เดินทางถึง ท่าเรือหาดนพรัตน์ธารา ขึ้นรถตู้เดินทางกลับเข้าที่พัก พักผ่อนตามอัธยาศัย

18.00 น. รับประทานอาหารค่ำ (6)

ที่พัก Aonang Princeville Villa Resort & Spa หรือเทียบเท่า

วันที่ 3 ชุมชนท่องเที่ยวแหลมสัก ชุมชน 3 วัฒนธรรม – เกาะลันตา B L D

07.00 น. รับประทานอาหารเช้า (7) ณ ห้องอาหารของที่พัก

08.00 น. เดินทางไป อำเภออ่าวลึก นำทุกท่านลง “เรือหัวโทง (มีหลังคา)” ล่องไปชม “ถ้ำชาวเล” ถ้ำแห่งนี้มีลักษณะเป็นเพิงหิน เป็นจุดพักเรือและหลบลมทะเลของชาวเลในอดีต ถ้ำชาวเลมีย่อยรอยทางประวัติศาสตร์อยู่ให้เห็น อย่างเช่น ภาพเขียนสี ที่อยู่บนผนังถ้ำ ซึ่งคาดว่าเป็นฝีมือการเขียนของมนุษย์ถ้ำ มีอายุเก่าแก่ประมาณ 3,000 ปี ให้ได้ชมและ ศึกษาเรียนรู้ นั่งเรือไป “อ่าวเหना” เป็นอ่าวที่เงียบสงบและเต็มไปด้วยกระซังของชาวบ้าน ซึ่งส่วนใหญ่จะเป็นกระซัง สหายายพวงอุงุ่น เป็นอีกหนึ่งแหล่งปลูกขนาดใหญ่ที่ส่งขายไปยังจังหวัดต่างๆ ให้ได้ลิ้มรสกัน นำทุกท่านขึ้นไปเยี่ยมชม และสอบถามการเพาะเลี้ยงกับชาวบ้านได้อย่างใกล้ชิด จะเห็นกรรมวิธีการเลี้ยงสาหร่าย แคมยังได้ชิมสาหร่ายพวงอุงุ่นที่ถือเป็นเมนูเด็ดของแหลมสักด้วย

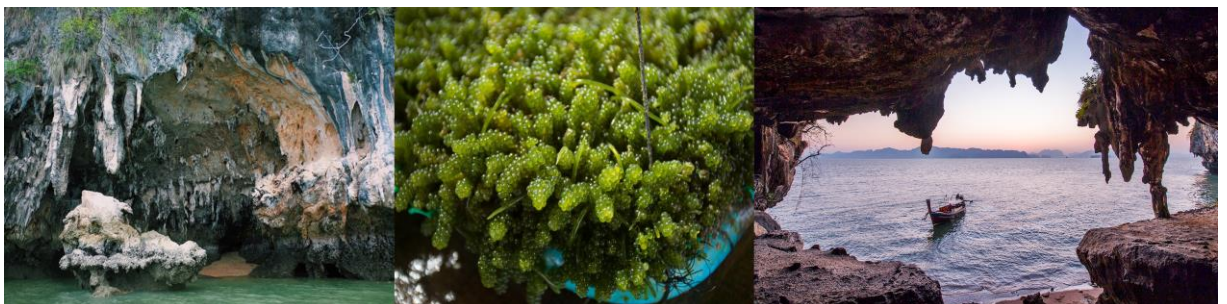

ล่องเรือไปชมอีกหนึ่งจุดไฮไลต์ “เขาผาค้อม” เป็นเขาหินที่อยู่กลางทะเล เห็นระดับน้ำทะเลสูงสุดไม่มากนัก มีลักษณะ เป็นเพิงผาสามารถเดินติดต่อถึงกันได้ จึงเป็นอีกหนึ่งจุดแวะให้ทุกท่านเยี่ยมชม เมื่อเรือเทียบ

บันไดก็สามารถป็นขึ้นไปชม ด้านบนเป็นโรงแถวในภูเขาริมทะเล เนื่องจากเพดานที่ค่อนข้างต่ำ เวลาเดินต้องค้อมตัวต่ำลง หรือก้มตัวเดิน จึงเป็นที่มาของชื่อ "ผาค่อม" นั่นเอง เมื่อได้เข้าไปอยู่ใต้เพิงผาและมองออกสู่อ่าวทะเล ทะลุช่องม่านหินย้อยห้อยระย้า ก็เสมือนเป็นช่องหน้าต่างที่สวยงามยิ่งนัก โดยเฉพาะอย่างยิ่งหากใครที่มาในช่วงเช้าตรู่ก็จะได้ชมพระอาทิตย์ขึ้น มองเห็นแสงอาทิตย์ลอดผ่านช่องเข้ามา ก็จะได้วิวที่งดงามยิ่งนัก หลายคนก็ใช้มุมนี้เป็นเฟรมสำหรับถ่ายภาพเป็นที่ระลึกกันด้วย นับเป็นที่เที่ยวที่น้อยคนนักจะมีโอกาสได้มาสัมผัสจากนั้นได้เวลากลับขึ้นฝั่ง ระหว่างทางที่นั่งเรือกลับก็ได้ชม วิวทิวทัศน์แห่งท้องทะเลอย่างเพลิดเพลิน



12.30 น. **รับประทานอาหารกลางวัน (8)**

ภาย หลังอาหารนำทุกท่านเดินทางไปยัง **"วัดมหาธาตุแหลมสัก"** ศูนย์รวมจิตใจของชาวพุทธ และเป็นสถานที่เคารพบูชา ของชาวบ้านชุมชนแหลมสัก ด้านบนของเจดีย์จะมีจุดชมวิวที่สวยงามแห่งหนึ่งของแหลมสัก โดยเฉพาะในช่วงยามเย็น สามารถชมบรรยากาศท้องทะเลรอบด้าน ชมวิวไปพร้อมกับมีลมพัดเย็นกระพือกายมันช่างเพลินใจเหลือเกิน

จากนั้น นำท่านเดินทางไป **"ศาลเจ้าแหลมสัก"** หรือ **"ศาลเจ้าชกโปชีเอี้ย"** เป็นศาลเจ้าเก่าแก่คู่ชุมชนแห่งนี้มามากกว่า 100 ปีแล้ว โดยศาลเจ้าจะหันหน้าออกสู่อ่าวทะเล มีพระโพธิสัตว์ชกโปชีเอี้ย รูปเคารพไม้แกะสลัก ที่เชื่อกันว่ามีความศักดิ์สิทธิ์ในด้านคุ้มครองผู้ที่นับถือให้มีความสุข ความเจริญ เป็นหนึ่งในหลักฐานที่ยืนยันในการตั้งถิ่นฐานของชาวจีนที่อพยพมาในอดีต และ **"มัสยิดสอลาฮุดดีน"** สถานที่ปฏิบัติพิธีกรรมทางศาสนาของชาวไทยมุสลิมที่ชุมชนแหลมสัก

15.00 น. นำท่านเดินทางไป **"เกาะลันตา"** เป็นเกาะขนาดใหญ่ในทะเลอันดามัน ประกอบด้วยเกาะลันตาน้อย เป็นที่ตั้งของอำเภอและศูนย์ราชการต่างๆ และเกาะลันตาใหญ่ เป็นที่ตั้งของ **ชุมชนเมืองเก่าลันตา (Lanta Old Town)** ซึ่งเป็นอีกหนึ่งจุดหมายที่วันนี้เราจะพาทุกท่านไปสัมผัสความสงบงามและเรื่องราวของคนลันตา



17.00 น.

นำทุกท่านเยี่ยมชม “ชุมชนเมืองเก่าลันตา” หรือ “ชุมชนศรีราชา” หรือที่มักเรียกกันในหมู่ฝรั่งว่า Lanta Old Town เป็นชุมชนเก่าแก่ดั้งเดิมอายุมากกว่าร้อยปี เริ่มตั้งแต่ช่วงที่ชาวจีนได้เข้ามาค้าขายแถวทะเลอันดามัน เพื่อรับถ่านไม้กลับไปทีเกาะปีนัง และเกาะนี้ก็เหมาะแก่การเป็นที่แวะจอดเรือสำเภาเพื่อใช้หลบลมมรสุม จนในที่สุดได้มีการตั้ง รกรากที่เกาะกลายเป็นชุมชนในเวลาต่อมา ชุมชนนี้ เป็นแหล่งท่องเที่ยวอีกแหล่งเพื่อเรียนรู้วัฒนธรรมของชาวเกาะที่ ยังคงพยายามรักษาขนบธรรมเนียมดั้งเดิม ไม่ว่าจะเป็นการประดับโคมจีนตามช่วงเทศกาล หรือพิพิธภัณฑ์ชุมชนชาว เกาะลันตา ที่พยายามรื้อฟื้นเรื่องราววิถีชีวิตในอดีตให้คนรุ่นหลังได้เรียนรู้ นักท่องเที่ยวสามารถเดินชมสถาปัตยกรรม บ้านไม้โบราณหลังใหญ่ที่ดูแปลกตา หรืออาคารหลังใหม่ที่สูงกว่าสิบชั้น ตลอดจนสองข้างทางได้ถูกพัฒนาให้ กลายเป็นร้านอาหาร หรือ ร้านเครื่องดื่มเพื่อรองรับความต้องการของนักท่องเที่ยวอีกด้วย เป็นส่วนผสมผสานที่ เหมาะเจาะกันอย่างลงตัวชมทัศนียภาพความงดงามยามพระอาทิตย์อัสดง

คำ

รับประทานอาหารค่ำ (9) ณ Fresh Restaurant เสริฟทุกท่านด้วยอาหารทะเล และอาหารพื้นเมืองได้ท่ามกลาง บรรยากาศของชุมชนเมืองเก่า และดื่มด่ำกับความงามของท้องทะเลยามค่ำคืน นำท่านเข้าที่พัก Twin Lotus Resort & Spa Koh Lanta พักผ่อนตามอัธยาศัย

ที่พัก ณ Twin Lotus Resort & Spa Koh Lanta หรือเทียบเท่า

| | | | | |
|----------|---|---|---|---|
| วันที่ 4 | ล่องเรือโบราณ ชมแสงแรกแห่งวัน ณ ท่งหยีเพ็ง - ท่าปอม คลองสองน้ำ - อนุสาวรีย์ปู้ดำ - กรุงเทพฯ | B | L | - |
|----------|---|---|---|---|

05.00 น.

ออกเดินทางไป “ท่งหยีเพ็ง” นำทุกท่าน นั่งเรือแจวโบราณ หรือ เรือหางยาวออกมาบริเวณปากอ่าวลันตาเพื่อรับแสงแรกในยามเช้าของวันและชมความงามของผืนป่าชายเลนอันอุดมสมบูรณ์ ตลอดจนสองฝั่งคลอง เตาถ่านออกสู่ปากอ่าวลันตาจะพบนกนานาชนิด มีลิงแสม ปูก้ามด้าม ปลาตีน หอยแครง หอยตาแดง และปู้ดำ อาหารอันโอชะ ระหว่างการเดินทาง ทุกท่านจะได้ลิ้มรส อาหารพื้นบ้าน ชา, กาแฟ ท่ามกลางบรรยากาศพระอาทิตย์ที่กำลังขึ้น

ก่อนกลับเข้าที่พักทุกท่านเยี่ยมชม **กลุ่มแม่บ้านเกษตรกรบ้านทุ่งห้วยเพ็ง** ที่นี้ถือได้ว่าเป็น แหล่งผลิตกะปิที่มีชื่อเสียง และเป็นผู้ผลิตเจ้าแรกของจังหวัดกระบี่ กะปิที่นี้นอกจากจะมีความพิถีพิถันในทุกขั้นตอน ตั้งแต่การหาวัตถุดิบ การหมักและการตำ ยังใส่ใจในเรื่องความสะอาดเป็นหลักเพราะกะปิที่นี้จะถูกตากอยู่ในโรงเรือนพลังงานแสงอาทิตย์ และคัดเลือกล้างแปดปลอมที่ปนมากับกุ้งเคยจนกลายมาเป็นกะปิที่สมบูรณ์และพร้อมจำหน่าย จากนั้นนำท่านเดินทางกลับเข้าที่พัก

08.00 น. **รับประทานอาหารเช้า (10) ณ ห้องอาหารของที่พัก หลังอาหารทุกท่านพักผ่อน เก็บภาพบรรยากาศสวยงามภายในรีสอร์ท**

10.00 น. **อ่าลาเกาะลันตา กลับสู่ **ตัวเมืองกระบี่****



11.30 น. **รับประทานอาหารกลางวัน (11)**

บ่าย **หลังอาหารนำท่านเดินทางไปเยี่ยมชม **ที่เที่ยวลับ Unseen น้ำใสมรกตจากธรรมชาติ “ท่าปอม คลองสองน้ำ”** ท่าปอม เป็นชื่อของคลองสายสั้นๆ ยาวประมาณ 5 กิโลเมตร มีต้นน้ำเป็นน้ำผุดบนเขาช่องพระแก้ว ปลายทางของน้ำในคลองนี้จะออกสู่ทะเลอันดามัน ตอนที่น้ำทะเลลง น้ำจืดจากคลองจะไหลสู่ทะเลทำให้คลองนี้กลายเป็นคลองน้ำจืด น้ำในคลองก็จะใสราวกับกระจก สีเขียวอมฟ้า มองแล้วสวยงามมากๆ ส่วนในตอนนี้น้ำทะเลขึ้น น้ำทะเลจะไหลเข้ามาในคลอง และทำให้คลองกลายเป็นน้ำเค็มและน้ำกร่อย น้ำก็จะขุนปลาทะเลจะพากันว่ายน้ำเข้ามาหาอาหารในคลอง และกลับออกไปในตอนนี้น้ำทะเลลงนั่นเอง เลยเป็นเหตุผลของชื่อ ท่าปอม คลองสองน้ำ เพราะน้ำทะเลที่ขึ้นและลงทำให้ท่าปอมกลายเป็นทั้งคลองน้ำจืดและคลองน้ำเค็ม สมควรแก่เวลา นำทุกท่าน **แวะซื้อของฝากและถ่ายรูป ณ อนุสาวรีย์บูดำ** ภาพหลังจากขนานน้ำสัญลักษณ์ของจังหวัดกระบี่ และแวะซื้อของฝากก่อนเดินทางกลับ**

17.00 น. **สัมผัสบรรยากาศดี ๆ ลิ้มลองเครื่องดื่มเย็นๆ และอาหารอร่อยๆ ณ Sabai Day Café**

18.00 น. **เดินทางไป **ท่าอากาศยานกระบี่** เจ้าหน้าที่คอยอำนวยความสะดวกเรื่องสัมภาระ และ Check in**

19.25 น. **เดินทางกลับโดยสายการบินไทยสมายล์ เที่ยวบิน WE250**

20.45 น. **เดินทางถึง **ท่าอากาศยานสุวรรณภูมิ** โดยสวัสดิภาพ พร้อมความประทับใจ**

หมายเหตุ: รายการทัวร์สามารถเปลี่ยนแปลงได้ตามความเหมาะสม เนื่องจากสภาวะอากาศ, สายการบิน, การจราจร, การเดินทางช่วงเทศกาลหรือวันหยุดต่างๆ เป็นต้น โดยมีต้องแจ้งให้ทราบล่วงหน้า โดยทางผู้จัดจะปรับเปลี่ยนโดยคำนึงถึงผลประโยชน์ของท่านเป็นหลักเพื่อให้ท่านท่องเที่ยวได้ครบถ้วนตามโปรแกรม

อัตราค่าบริการ กระบี่ 4 วัน 3 คืน (ออกเดินทาง 9 ท่านขึ้นไป)

วันที่ 2-5 พ.ค. 2564

ราคา 16,999 บาท

พักเดี่ยว 5,200 บาท

อัตราค่าบริการนี้รวม

- ตัวเครื่องบิน-ไปกลับ กรุงเทพฯ-กระบี่-กรุงเทพฯ
- รถตู้รับอากาศ ท่องเที่ยวตามโปรแกรม
- ค่าอาหารตามที่ระบุในรายการ
- ค่าที่พักตามที่ระบุในรายการ
- ค่าธรรมเนียมสถานที่ท่องเที่ยว (คนไทย) ตามที่ระบุในรายการ
- ค่าประกันอุบัติเหตุระหว่างการเดินทาง (วงเงินท่านละ 1,000,000 บาท)
- ค่ามัคคุเทศก์ผู้ชำนาญงาน

อัตราค่าบริการนี้ไม่รวม

- ค่าภาษีมูลค่าเพิ่ม 7% และ 3 %
- ค่าเครื่องดื่มแอลกอฮอล์
- ค่าทิป 300 บาท / ทริป / ลูกทัวร์ 1 ท่าน (บังคับตามธรรมเนียม)
- ค่าทิปมัคคุเทศก์ คนขับรถตามสินน้ำใจของท่าน (ไม่รวมในทิปตามระเบียบธรรมเนียม)
- ค่าใช้จ่ายนอกเหนือรายการ เช่น ค่าโทรศัพท์, ชักรีด, ค่าอาหารที่สั่งเพิ่ม เป็นต้น

เอกสารในการเดินทาง

- สำเนาบัตรประจำตัวประชาชน 1 ฉบับ
- บัตรประชาชนฉบับจริง (ใช้เช็คอินวันเดินทาง)