

JAPAN ALPS & SAKURA OF KAIZU OSAKI

7 DAYS 4 NIGHTS [JL]

13 - 19 APRIL 2024



ไฮไลท์

- ★ ชมกำแพงหิมะสีขาวโพลนขนาดยักษ์ บนเส้นทางธรรมชาติอัลไพน์ “เจแปนแอลป์”
- ★ ชมอุโมงค์ซากุระ “โคสึ-โอซากิ” ประมาณ 800 ต้น ที่บานสะพรั่งเรียงรายริมทะเลสาบบิวะ กว่า 4 กม.
- ★ นมัสการ “ทาคาโอกะไดบุตสึ” หนึ่งในพระพุทธรูปสัมฤทธิ์ที่สวยงามที่สุดในประเทศญี่ปุ่น
- ★ เพลิดเพลินกับการเก็บและทาน **สตอร์วเบอร์รี่** หวานๆ สด ๆ จากสวน
- ★ ชม “หมู่บ้านชิราคาวาโกะ” หมู่บ้านกลางหุบเขาโอบล้อมไปด้วยธรรมชาติ ได้รับการยกย่องให้เป็นมรดกโลก
- ★ ชมวิว “SHIBUYA SKY” ยามค่ำคืน แลนด์มาร์คย่านชิบูย่าที่ไม่ควรพลาดเช็กอิน
- ★ ชมความงามของสวนดอกไม้ไม่นานาชนิดและงานประดับไฟฤดูหนาว “นาบานะ โนะ ซาโตะ”

วันที่	เปรียบเทียบรายการกับที่อื่นได้ที่นี้	อาหารในรายการ			โรงแรมหรือระดับเทียบเท่า
		เช้า	เที่ยง	ค่ำ	
01	กรุงเทพฯ - เดินทางโดยสายการบินเจแปนแอร์ไลน์ เที่ยวบิน JL728	-	-	-	
02	ประเทศญี่ปุ่น - เกาะฮอนชู - สนามบินนานาชาติคันไซ (นครโอซาก้า) - โคสึ โอซากิ - เดินชมอุโมงค์ซากุระ 800 ต้น ริมทะเลสาบบิวะ - จังหวัดมิเอะ - สวนดอกไม้ขนาดใหญ่ นาบานะ โนะ ซาโตะ ชมเทศกาลแสงสีเสียงประจำปี - เมืองนาโงย่า	-	01	02	NAGOYA COURTYARD [28 SQ.M]
03	ทาคายาม่า - อีสระช้อปปิ้งถนนโบราณชั้นมาชิซึจิ - หมู่บ้านมรดกโลก ชิราคาวาโกะ - จังหวัดโทยาม่า - พระใหญ่แห่งทาคาโอกะ หรือ ทาคาโอกะ ไดบุตสึ	03	04	05 	TOYAMA ANA CROWNE
04	โทยาม่า - สถานีทาเทยาม่า (จุดเริ่มต้นเส้นทางสายโรแมนติก) - เยี่ยมชม กำแพงหิมะเจแปนแอลป์ - สถานีโอะงิซาว่า (จุดสิ้นสุดเส้นทางสายโรแมนติก) - ทะเลสาบซุวะ - อาน้ำแร่ญี่ปุ่น	06	07	08	SUWA BENIYA 
05	ทะเลสาบซุวะ - ขอพรศาลเจ้าซุวะไทชะ - กิจกรรมเก็บสตอร์วเบอร์รี่สดๆ - มหานครโตเกียว - อีสระช้อปปิ้งย่านชินจูกุ - อิมอร้อยกับเมนูโคเชกิญู	09	10	11 	TOKYO DOME
06	โตเกียว - ศาลเจ้าฮิเอะ - จุดชมวิว “โตเกียวทาวเวอร์” (ชินลิฟต์) - เมืองชิบามาตะ - อีสระช้อปปิ้งถนนไทคะคุเท็นซันโด - ชิบูย่าสควร์ - อีสระช้อปปิ้งบนชิบูย่าสควร์ - ชื่นจุดชมวิว “SHIBUYA SKY” ยามค่ำคืน - ทำอาภาศยานนานาชาติสนามบินฮาเนดะ	12	13	14 CASH BACK	X
07	ทำอาภาศยานนานาชาติสนามบินฮาเนดะ - ประเทศไทย - ทำอาภาศยาน สุวรรณภูมิ (กรุงเทพฯ) เที่ยวบิน JL033	X	X	X	X

กำหนดการเดินทาง

13 เม.ย. 67 ประเทศไทย – ท่าอากาศยานสุวรรณภูมิ (กรุงเทพมหานคร)

21:00 น. พร้อมกันที่ท่าอากาศยานสุวรรณภูมิ อาคารผู้โดยสารขาออกชั้น 4 เคาน์เตอร์ P เคาน์เตอร์โดยสายการบินเจแปนแอร์ไลน์ ประตูทางเข้าหมายเลข 7 เจ้าหน้าที่อำนวยความสะดวก ณ เคาน์เตอร์

หมายเหตุ เคาน์เตอร์เช็คอินปิดบริการก่อนเวลาเครื่องออกอย่างน้อย 60 นาที หลังจากที่คุณโดยสารทุกท่านได้รับบัตรขึ้นเครื่องแล้ว กรุณาทำการตรวจสอบประตูขึ้นเครื่องกับหน้าจอมอนิเตอร์ก่อนขึ้นเครื่องอีกครั้ง เนื่องจากประตูขึ้นเครื่องอาจมีการเปลี่ยนแปลงได้อันเนื่องมาจากเหตุผลของทางสนามบินและสายการบิน และขอเรียนเชิญผู้โดยสารทุกท่านพร้อมกัน ณ ประตูขึ้นเครื่องก่อนเวลาเครื่องออกอย่างน้อย 30 นาที



14 เม.ย. 67 ประเทศญี่ปุ่น - เกาะฮอนชู - สนามบินนานาชาติคันไซ (นครโอซาก้า) - ไคสึ โอซากิ - เดินชมอุโมงค์ซากุระ 800 ต้น ริมหะเลสาบบิวะ - จังหวัดมิเอะ - สวนดอกไม้ขนาดใหญ่ นาบานะ โนะ ซาโตะ ชมเทศกาลแสงสีเสียงประจำปี - เมืองนาโกย่า

00:55 น. ออกเดินทางจากกรุงเทพฯ โดยสายการบินแห่งชาติสายการบินเจแปนแอร์ไลน์ เที่ยวบินที่ JL 728 (เวลาท้องถิ่นประเทศญี่ปุ่นเร็วกว่าประเทศไทย 2 ชั่วโมง กรุณาปรับเป็นเวลาท้องถิ่นเพื่อนัดหมาย)

08:05 น. เดินทางถึงประเทศญี่ปุ่น ณ สนามบินนานาชาติคันไซ บนเกาะฮอนชู เกาะที่มีขนาดใหญ่ที่สุดในประเทศญี่ปุ่น ภายหลังจากผ่านขั้นตอนการตรวจคนเข้าเมืองและทำการตรวจรับสัมภาระเรียบร้อยแล้ว นำท่านสู่จุดชมวิวยอดนิยมคันไซกระย้านต้นเรียงราวตลอดแนวของทะเลสาบบิวะ “ไคสึ-โอซากิ” (ใช้ระยะเวลาในการเดินทางประมาณ 2:30 ชั่วโมง) สถานที่ถูกปิดบังซ่อนเร้นจากสายตานักท่องเที่ยวต่างชาติ เพื่อให้คนในพื้นที่ได้ดื่มด่ำและชื่นชมกันมาตลอดที่ผ่านมา ตั้งอยู่ทางด้านทิศ

ตะวันออกเฉียงใต้ของจังหวัดชิงะ เกิดจากการสึกกร่อนของคลื่นทะเลและกระแสนม ทิวทัศน์หน้าผา กับสีของผิวน้ำที่เป็นสีน้ำเงินจากทะเลสาบบิวะเป็นทัศนียภาพที่สวยงาม

เที่ยง

รับประทานอาหารกลางวัน ณ ภัตตาคาร...



บ่าย

ท่านจะได้ชมซากุระ “โคสึ-โอซากิ” เป็นหนึ่งใน 100 จุดชมซากุระ ที่มีชื่อเสียงของญี่ปุ่น มีทัศนียภาพสวยงามมาก ที่มีต้นซากุระกว่า 800 ต้น โดยบางต้นมีอายุมากกว่า 80 ปี บานเป็นระยะทาง 4 กม. เพลิดเพลินกับการเดินเล่นริมทะเลสาบผ่านอุโมงค์ดอกซากุระ ที่มีความสวยงามตัดกันกับหินและน้ำสีฟ้าของทะเลสาบ (ขึ้นอยู่กับสภาพอากาศและฤดูกาลในแต่ละปี)



นำท่านเดินทางสู่จังหวัด “มิเอะ” (ใช้ระยะเวลาในการเดินทางประมาณ 1:45 ชั่วโมง) มีธรรมชาติอันอุดมสมบูรณ์ทั้งทะเลและภูเขา จึงรุ่งเรืองด้วยการเกษตรและประมง และมีของกินอร่อยๆ มากมาย ซึ่งนอกจากสถานที่ท่องเที่ยวยอดนิยมทรงคุณค่าทางประวัติศาสตร์และประเพณีโบราณแล้ว จังหวัดมิเอะยังมีริมน้ำและแหล่งช้อปปิ้งให้ได้เพลิดเพลินกันอีกด้วย... นำท่านเดินทางสู่สวนดอกไม้ขนาดใหญ่ที่สุดในประเทศญี่ปุ่นบนภูมิภาคซุบุ “นาบานะ โนะ ซาโตะ” ชมสวนดอกไม้ที่บานสะพรั่ง ตื่นตากับการเนรมิตดอกไม้มานานาพันห้าพันที่กว่า 13,000 ตารางเมตร ดอกไม้ที่จัดแสดงจะเปลี่ยนไปตามฤดูกาล ซึ่งท่านสามารถชมดอกไม้หลากหลายชนิดที่แตกต่างกัน อาทิเช่น ดอกบิวะ ต้นซากุระเก่าแก่กว่า 100 ปี ทิวลิป กุหลาบ ฯลฯ อิสระถ่ายรูปอย่างเพลิดเพลินกับดอกไม้สวยสดงดงามตระการตา และนำท่านเข้าชมในส่วนของ “สวนดอกเบโกเนียขนาดใหญ่” และ

“เทศกาลจัดประดับแสงไฟ” ภายในบริเวณลานดอกไม้ขนาดใหญ่มีการประดับดวงไฟนับล้านดวง (รูปแบบการตกแต่งไฟและการแสดงแสงสีอาจแตกต่างกันในแต่ละปี เป็นไปตามสถานการณ์และประกาศของเจ้าหน้าที่ท้องถิ่น)



นำท่านเดินทางสู่เมือง “นาโกย่า” เมืองใหญ่ศูนย์กลางทางด้านเศรษฐกิจการค้า และการเมืองของบริเวณภาคกลาง มีอุตสาหกรรมสำคัญทางด้านสิ่งทอ รถยนต์ รวมทั้งเป็นที่ตั้งของสถานที่สำคัญทางด้านประวัติศาสตร์และย่านการค้าทันสมัย ตั้งอยู่ในเขตจังหวัด “ไอจิ” จังหวัดที่มีมูลค่าการส่งสินค้าอุตสาหกรรมการผลิตอันดับหนึ่งในประเทศญี่ปุ่น ศูนย์กลางความเจริญรุ่งเรืองเรื่องด้านการประดิษฐ์สิ่งของมาแต่อดีตทำให้มีอุตสาหกรรมหลากหลายสาขากระจุกตัวกันอยู่ในจังหวัดไอจิ ตั้งแต่อุตสาหกรรมแบบดั้งเดิม เช่น เครื่องปั้นดินเผา สิ่งทอ จนกระทั่งอุตสาหกรรมระดับแนวหน้า เช่น อุตสาหกรรมยานยนต์ อุตสาหกรรมการเดินทาง

ค่า

รับประทานอาหารค่ำ ณ ภัตตาคาร...



นำท่านเข้าสู่ที่พัก **COURTYARD BY MARRIOTT NAGOYA**

(<https://www.marriott.com/en-us/hotels/ngocy-courtyard-nagoya/overview>)

ADDRESS: 1-17-6 SAKAE, NAKA-KU, NAGOYA-SHI, AICHI, 460-0008

TEL: 052-228-2220

FAX: 052-228-2219

15 เม.ย. 67 ทาคายาม่า - อีสระซ้อปปี้งถนนโบราณชั้นมาชิซึจิ - หมู่บ้านมรดกโลก
ชิราคาวาโกะ - จังหวัดโทยาม่า - พระใหญ่แห่งทาคาโอกะ หรือ ทาคาโอกะ
ไดบุตสึ

เช้า

รับประทานอาหารเช้าในโรงแรม



นำท่านเดินทางสู่เมือง “**ทาคายาม่า**” ซึ่งอยู่ในจังหวัด “**กิฟุ**” จังหวัดที่อุดมสมบูรณ์ไปด้วยธรรมชาติที่สวยงาม ผู้คนที่เป็นมิตร เมืองทาคายาม่าได้ชื่อว่า “**ลิตเติ้ลเกียวโต**” เป็นเมืองขนาดเล็กน่ารักตั้งอยู่ในหุบเขาที่ยังคงดูแลวัด ศาลเจ้า แม่น้ำ สะพาน ตลาดเช้า และบรรยากาศแบบเมืองเกียวโตในอดีตไว้ได้อย่างลงตัว... ให้ท่านได้เดินชม “**เมืองเก่าชั้นมาชิซึจิ**” ซึ่งเต็มไปด้วยบ้านเรือน ร้านค้าน่ารักที่ยังคงอนุรักษ์แบบของบ้านในสมัยเอโดะกว่า 300 ปีก่อน ให้ท่านได้เลือกซื้อของที่ระลึกพื้นเมืองและเก็บเกี่ยวบรรยากาศอันน่าประทับใจ ไม่ว่าจะเป็นเหล่าสาวเก๋มและหมักอย่างดี ชูปมิโซะชิรุ ตึกตาคารูโอะโอะตึกติดตามความเชื่อของคนโบราณสมัยก่อน

เที่ยง รับประทานอาหารกลางวัน ณ ภัตตาคาร...



บ่าย นำท่านเดินทางสู่ “หมู่บ้านมรดกโลกชิราคาวาโกะ” (ใช้ระยะเวลาในการเดินทางประมาณ 1:30 ชั่วโมง) สถานที่ท่องเที่ยวอีกแห่งหนึ่งที่มีชื่อเสียงและได้รับความนิยมมากสำหรับนักท่องเที่ยวชาวญี่ปุ่นและต่างชาติ ลักษณะที่โดดเด่นของบ้านที่มีขนาดใหญ่ หลังคามุงด้วยต้นหญ้า จึงทำให้สถานที่แห่งนี้เป็นที่รู้จักกันอย่างแพร่หลาย หมู่บ้านที่ได้รับเลือกจากองค์การยูเนสโกให้เป็นมรดกโลกในปี ค.ศ.1995 ท่านจะได้พบกับบ้านในแบบกัชไซทสึคุริ ซึ่งเป็นแบบญี่ปุ่นดั้งเดิม ชื่อนี้ได้มาจากคำว่า กัสไซ ซึ่งแปลว่า พนมมือ ตามรูปแบบของบ้านที่หลังคาชันถึง 60 องศา มีลักษณะคล้ายสองมือที่พนมเข้าหากัน ตัวบ้านมีความยาวประมาณ 18 เมตร และมีความกว้าง 10 เมตร โครงสร้างของบ้านสร้างขึ้นโดยไม้ใช้ตะปูแม้แต่ตัวเดียว แต่ยังคงความแข็งแรงและสามารถรองรับหิมะที่ตกลงมาอย่างหนักในช่วงฤดูหนาวได้ดี ให้ท่านได้อิสระและเพลิดเพลินกับการเดินชมทัศนียภาพภายในหมู่บ้านที่สวยงามรอบหมู่บ้านได้ตามอัธยาศัยและถ่ายภาพที่ระลึก... นำท่านเดินทางสู่จังหวัด “โทยาม่า” ตั้งอยู่กึ่งกลางของเกาะญี่ปุ่นถือเป็นทางเข้าสู่ประเทศทางฝั่งทะเลญี่ปุ่น เนื่องจากภูมิประเทศโอบล้อมด้วยท้องทะเลลึก และเทือกเขาที่ลาดชันทั้งสามทิศ ทำให้จังหวัดโทยาม่าอุดมสมบูรณ์ไปด้วยธรรมชาติ และทำให้ผู้ที่มาเยี่ยมชมสามารถดื่มด่ำกับทัศนียภาพที่งดงาม อาหารสด อร่อยได้ในเวลาเดียวกัน



นำท่านนมัสการ “ทาคาโอกะไดบุตสึ” (ใช้ระยะเวลาในการเดินทางประมาณ 1:00 ชั่วโมง) เป็นพระพุทธรูปอมิตะพุทธเจ้าสัมฤทธิ์สูง 16 เมตร ซึ่งประดิษฐานอยู่ที่วัดไดบุตสึ ในเมืองทาคาโอกะ พระพุทธรูปของพระพุทธเจ้าแห่งความสว่างอันประมาณมิได้ (อมิตะ) นี่เป็นพระพุทธรูปปางสมาธิ มีความสูง 16 เมตร สร้างแล้วเสร็จในช่วงต้นศตวรรษที่ 20 โดยใช้เวลารสร้างทั้งหมด 26 ปี พระพุทธรูปสัมฤทธิ์องค์ปัจจุบันเป็นพระพุทธรูปที่ได้รับการสร้างขึ้นใหม่จากองค์ที่เคยตั้งอยู่ในพื้นที่วัดไดบุตสึ โดยพระพุทธรูปองค์เดิมทำจากไม้ และเชื่อว่าถูกสร้างขึ้นครั้งแรกเมื่อ 800 ปีที่แล้ว ผู้เยี่ยมชมสามารถเข้าไปยังพื้นที่ใต้ฐานที่พระพุทธรูปนั่งอยู่ เพื่อชมงานพุทธศิลป์ และเศียรไม้ของพระพุทธรูปองค์เดิม ทาคาโอกะไดบุตสึเป็นตัวอย่างของเทคนิคงานโลหะที่มีชื่อเสียงในทาคาโอกะ และงานฝีมืออันยอดเยี่ยมก็ทำให้พระพุทธรูปองค์นี้มีชื่อเสียงในฐานะหนึ่งในพระพุทธรูปสัมฤทธิ์ที่สวยงามที่สุดในญี่ปุ่น

ค่า

รับประทานอาหารค่ำ ณ ภัตตาคาร...



นำท่านเข้าสู่ที่พัก ANA CROWNE PLAZA TOYAMA

(<https://www.anacrowneplaza-toyama.jp/>)

ADDRESS: 2-3 OTE-MACHI, TOYAMA-SHI, TOYAMA 930-0084

TEL: 076-495-1111

FAX: 076-495-1155

16 เม.ย. 67 ไทยาม่า - สถานีทาเทะยาม่า (จุดเริ่มต้นเส้นทางสายโรแมนติค) - เยี่ยมชม กำแพงหิมะเจแปนแอลป์ - สถานีโอะงิซาว่า (จุดสิ้นสุดเส้นทางสายโรแมนติค) - ทะเลสาบซุวะ - อาน้ำแร่ญี่ปุ่น

เช้า

รับประทานอาหารเช้าในโรงแรม



นำท่านเดินทางสู่ “สถานีทาเทยาม่า” จุดเริ่มต้นของเส้นทาง “กำแพงหิมะ เจแปน แอลป์” เส้นทางท่องเที่ยวคลาสสิกที่ท่านจะประทับใจไม่รู้ลืม (ขึ้นอยู่กับสภาพอากาศ)...

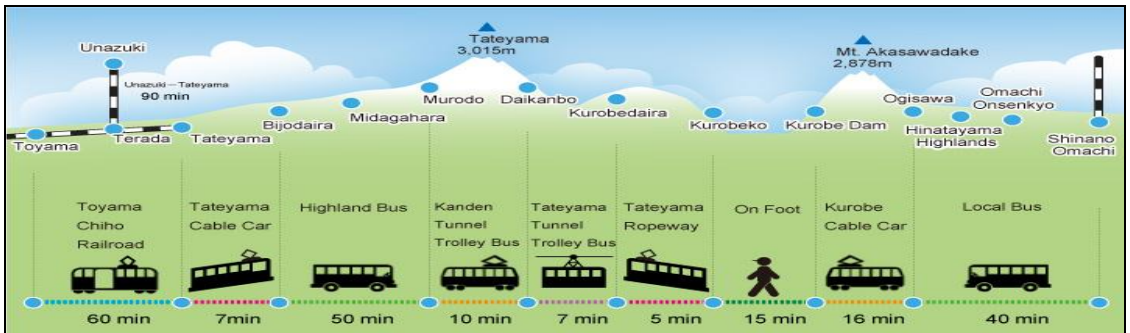

ทาเทยาม่า นำท่านนั่งกระเช้าไฟฟ้ารูปขบวนบันไดสู่ที่ราบสูงบิโงไดร่า เพื่อทำการเปลี่ยนรถโค้ชเป็นสายธรรมชาติของทางวนอุทยาน

ดอยมูโรโด นำท่านโดยสารรถโค้ชสุดคดเคี้ยว โดยโซเฟอร์มืออาชีพ ผ่านป่าสนและทุ่งราบที่มีมนต์เสน่ห์แตกต่างกันทุกฤดู เช่น น้ำตกไซเมียวเป็นน้ำตกที่สูงที่สุดของประเทศญี่ปุ่น ผ่านป่าสนดึกดำบรรพ์ที่มีอายุกว่า 1,000 ปี ลัดเลาะไปตามซอกกำแพงหิมะที่สูงราว 20 เมตร (ช่วงกลางเดือนเมษายน-ต้นเดือนพฤษภาคม) ถึงยอดมูโรโดคือ จุดชมวิวที่สูงที่สุดของเส้นทางนี้ บริเวณยอดเขาท่านสามารถเห็นทะเลสาบน้อยใหญ่ ทะเลหมอกที่ตัดกับขอบฟ้าสีสดตลอดทั้งวันทั้งคืน สร้างความประทับใจให้ท่านไม่รู้ลืม



เที่ยง

รับประทานอาหารกลางวัน ณ ภัตตาคาร... ทดลองสัมผัสกับประสบการณ์ใหม่ด้านวัฒนธรรมการทานอาหารกลางวันแบบญี่ปุ่นสไตล์เบ็นโตะบนเจแปนแอลป์ นับเป็นวัฒนธรรมสืบทอดมายาวนาน

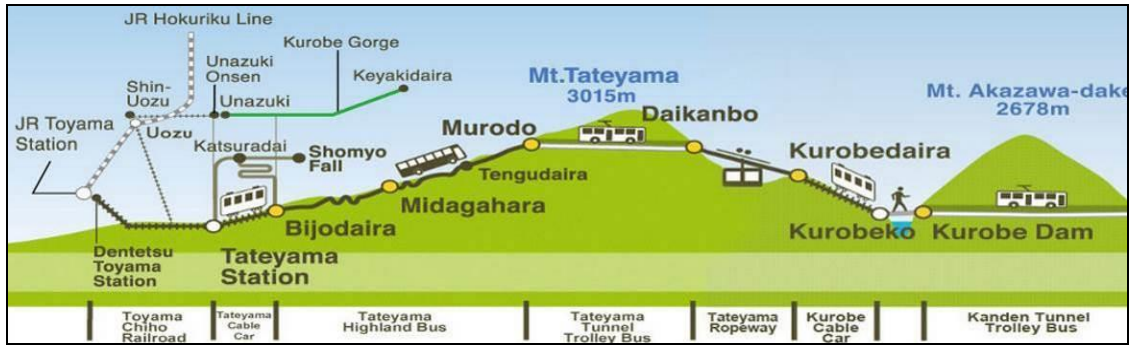

ป้าย

โตคัมโป นำท่านโดยสารรถไฟใต้ดินไฟฟ้าไร้มลพิษทะเลอุโมงค์ใต้ภูเขาทาเทยาม่า ด้วยความสูงถึง 3,015 เมตร และสูงเป็นที่สองรองจากภูเขาไฟฟูจิ สู่ที่ราบโตคัมโป ชมความงดงามแห่งทัศนียภาพอีกฟากฝั่งของภูเขา

คุโรเบะไดร์ ที่ราบสูงบนไหล่เขาที่ท่านสามารถชมทัศนียภาพของช่องเขาที่เป็นหวดลิก สร้างความตื่นตาตื่นใจอย่างยิ่งแก่นักท่องเที่ยว นำท่านโดยสารกระเช้าข้ามหวดลิกซึ่งมีเพียงลวดสลิงของกระเช้าจากต้นทางถึงปลายทางเท่านั้น ไม่มีเสาค้ำหรือคั่นกลางเป็นทางยาว 1,700 เมตร จึงได้ฉายาว่า “กระเช้าพานอรามา”

เชื่อนคุโรเบะ นำท่านโดยสารเคเบิลคาร์ไฟฟ้ารูปขั้วบันไดอีกครั้งเพื่อลดระดับลงสู่สันเขื่อนคุโรเบะ เป็นเขื่อนขนาดยักษ์ที่มีความยาวของสันเขื่อนถึง 800 เมตร ท่านสามารถเดินชมวิวที่วิเศษยิ่งใหญ่อตระการตาของเทือกเขาแอลป์ได้ และชมความแรงของน้ำที่ปล่อยออกจากแองน้ำสี่เหลี่ยมรอกที่พวยพุ่งส่งเสียงดังสนั่นสู่เบื้องล่าง

โอชิซาว่า ด้านสุดท้ายของเส้นทางธรรมชาติ นำท่านโดยสารรถไฟไฟฟ้าปลอดมลพิษทะเลอุโมงค์ใต้ภูเขาทางยาวรวมถึง 6.1 กิโลเมตร มุ่งหน้าสู่สถานีปลายทาง “โอชิซาว่า”



นำท่านเดินทางสู่ “ทะเลสาบซุวะ” ทะเลสาบที่ใหญ่ที่สุดในเขตภูมิภาคชินชู ตั้งอยู่ทางตอนกลางของกลุ่มน้ำซุวะ ทางตอนกลางของจังหวัดนากาโนะ ต้นน้ำของแม่น้ำเท็นยูซึ่งไหลผ่านเมืองโอคายะไปยังพื้นที่ต่าง ๆ ที่มีวิวทัศนที่สวยงามและสุดท้ายไหลไปสู่มหาสมุทรแปซิฟิก ในอดีตผืนน้ำในทะเลสาบจะแข็งเป็นน้ำแข็งในช่วงฤดูหนาว ทำให้สามารถสนุกกับการเจาะรูน้ำแข็งเพื่อตกปลาในทะเลสาบ

นำท่านเข้าสู่ที่พัก **KAMISUWA ONSEN HOTEL BENIYA** (<https://hotel-beniya.co.jp/>)

ADDRESS: 2-7-21 KOGAN-DORI, SUWA-SHI, NAGANO, 392-8577

TEL: 0266-57-1111

FAX: 0266-57-1130

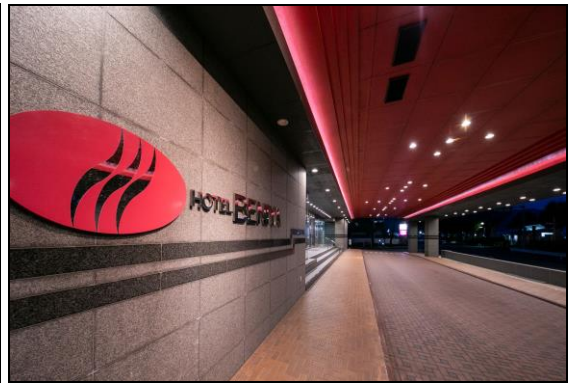

คำ

รับประทานอาหารค่ำภายในโรงแรม...

พิเศษ

ณ โรงแรมแห่งนี้ท่านจะได้สัมผัสกับการอาบน้ำแร่ญี่ปุ่น เพื่อเป็นการพักผ่อนจากการที่ได้เหน็ดเหนื่อยกับการเดินทางหรือทำกิจกรรมมาตลอดทั้งวัน การแช่น้ำแร่ธรรมชาติเป็นวัฒนธรรมดั้งเดิมและเก่าแก่ของชาวญี่ปุ่นมาช้านานจนกระทั่งปัจจุบัน ยังคงได้รับการรักษาและสืบทอดต่อกันเป็นอย่างดี เป็นที่รู้จักอย่างแพร่หลายในนานาประเทศ และเชื่อในเรื่องการบำรุงการไหลเวียนโลหิต



17 เม.ย. 67 ทะเลสาบซุวะ - ขอพรศาลเจ้าซุวะไทฉะ - กิจกรรมเก็บสตอร์วเบอร์รี่สด ๆ - มหานครโตเกียว - อิสระช้อปปิ้งย่านชินจูกุ - อิ่มอร่อยกับเมนูโคเชกิปปุ

เช้า

รับประทานอาหารเช้าในโรงแรม

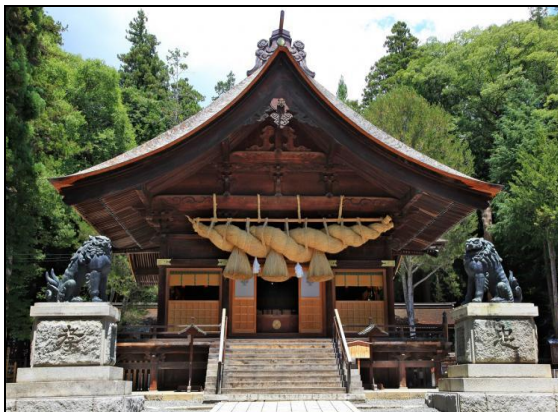

นำท่านสักการะ “ศาลเจ้าชูวะไทชะ” เป็นศาลเจ้าหลักของศาลเจ้าอื่น ๆ กว่า 10,000 แห่งทั่วประเทศ ญี่ปุ่น ศาลเจ้านี้มีศูนย์กลางอยู่รอบทะเลสาบชูวะ โดดเด่นด้วยหินสลักแปลกตา และเป็นเขตแดนของศาลเจ้าอาากิมิยะ ถูกกำหนดด้วยเสาขนาดใหญ่สี่เสา ทำด้วยท่อนซุงไม้สนที่มีความยาวประมาณ 18 เมตร เสานี้จะได้รับการเปลี่ยนแทนที่ด้วยเสาต้นใหม่ทุก 6 ปีในช่วงงานพิธีฉลองที่ตื่นตင်ร่าใจ และบางครั้งถึงกับเสียงชีวิตที่เรียกว่า “องบะชิระ” หรือ งานเทศกาลแห่งเสาหลัก นอกจากนี้อาากิมิยะยังมีจุดเด่นที่มัดเชือกศักดิ์สิทธิ์ ชิเมะนาวะ อันมโหฬาร ซึ่งนับเป็นหนึ่งในมัดเชือกศักดิ์สิทธิ์ที่ใหญ่ที่สุดเท่าที่มีมา...



นำท่านสู่ “สวนผลไม้” ร่วมสนุกกับประสบการณ์ในการเก็บ “สตอร์วเบอร์รี่” สดจากไร่ให้ท่านได้เก็บ สตอร์วเบอร์รี่สดจากต้นและอิมอร่อยอย่างเต็มที่ ด้วยขั้นตอนของวิธีการปลูกที่พิถีพิถัน ความเอาใจใส่ตั้งใจดูแลด้วยวิถีธรรมชาติมากที่สุด ไม่มีการใช้สารเคมีเพื่อก่อให้เกิดอันตราย จึงได้ผลใหญ่สีแดงสดทั่วทั้งลูกและหวานหอม รับประกันความอร่อยแน่นอน (สายพันธุ์ขึ้นอยู่กับสภาพอากาศและฤดูกาล)...

เที่ยง

รับประทานอาหารกลางวัน ณ ภัตตาคาร



บ่าย

นำท่านเดินทางสู่ “มหานครโตเกียว” (ใช้ระยะเวลาในการเดินทางประมาณ 2:30 ชั่วโมง) เป็นเมืองหลวงปัจจุบันของประเทศญี่ปุ่น นับเป็นศูนย์รวมวิวัฒนาการแห่งความเจริญและเทคโนโลยีอันล้ำสมัย ซึ่งมีระบบการปกครองแบบพิเศษรวมการปกครองในรูปแบบจังหวัดและเมืองไว้ด้วยกัน ทั้งนี้เขตมหานครโตเกียวจัดว่าเป็นเขตเมืองที่ใหญ่ที่สุดในโลก โดยรวมเขตปริมณฑลแล้วมีประชากร

อาศัยอยู่ราว 35 ล้านคน แต่เฉพาะในตัวเมืองโตเกียว 23 แขวงการปกครองพิเศษ มีประชากรในเขตเมืองประมาณ 12 ล้านคน ถือเป็นเมืองที่มีประชากรมากที่สุดแห่งหนึ่งของโลก... ให้ท่านได้อิสระกับการเลือกซื้อสินค้า ย่านที่คนไทยคุ้นเคยและรู้จักเป็นอย่างดี “ย่านชินจูกุ” เพลิดเพลินกับการจับจ่ายสินค้านานาชนิดของนักท่องเที่ยวทุกเพศทุกวัย สามารถหาซื้อสินค้า หลากชนิดได้จากที่นี่ไม่ว่าจะเป็น ร้านเกมส์ ร้านขายเครื่องอิเล็กทรอนิกส์ กล้องถ่ายภาพดิจิตอล นาฬิกา เครื่องสำอาง แผนกเครื่องกีฬา และอื่น ๆ ให้ท่านได้สนุกกับการซื้อสินค้าอย่างจุใจ



ค่า

รับประทานอาหารค่ำ ณ ภัตตาคาร... อิมอรอยกับมื้ออัฟเกรดสุดพิเศษ กับ ไคเซกิปูร้านดัง อาทิ ซาซิมิปู เต้าหู้เนื่อปู ขนมหิปปู ปูจ๋า ขาปูสีไวแดงน้ำส้ม หม้อไฟขาปูพร้อมผักสด ซาซิมิขาปูสีไว สลัดผักถ้วยเล็ก ข้าวห่อสาหร่ายปู ซุป และของหวาน

นำท่านเข้าสู่ที่พัก TOKYO DOME HOTEL (<https://www.tokyodome-hotels.co.jp/>)

ADDRESS: 1 CHOME-3-61 KORAKU, BUNKYO CITY, TOKYO 112-8562, JAPAN

TEL: 03-5805-2111

FAX: 03-5805-2200

18 เม.ย. 67 โตเกียว - ศาลเจ้าอิเอะ - จุดชมวิว “โตเกียวทาวเวอร์” (ชินลิฟต์) - เมืองชิบามาตะ - อิสระช้อปปิ้งถนนไทชะคุเท็นซันโด - ชิบูย่าสครีมเบิลสแควร์ - อิสระช้อปปิ้งบนชิบูย่าสครีมเบิลสแควร์ - ขึ้นจุดชมวิว “SHIBUYA SKY” ยามค่ำคืน - ทำอากาศยานนานาชาติสนามบินฮาเนดะ

เช้า

รับประทานอาหารเช้าในโรงแรม



นำท่านเดินทางสู่ “ศาลเจ้าอิเอะ” เพื่อขอพรสักการะศาลเจ้าเก่าแก่ดั้งเดิมของญี่ปุ่นที่มีประวัติยาวนานกว่า 800 ปี ศาลเจ้าแห่งนี้เป็นศาลเจ้าสำคัญใจกลางกรุงโตเกียว ศาลเจ้าที่คนญี่ปุ่นนิยมมาขอพรเรื่องความรัก และขอลูก โดยการมาดูรูปปั้นแมลงและลูกลิงที่ทางด้านซ้ายของห้องโถงใหญ่ และอีกไฮไลต์ที่พลาดไม่ได้ คือ เสวโทริอิ ที่เรียงรายลดหลั่นตามขั้นบันไดให้ถ่ายรูปได้อย่างสวยงาม..



นำท่านขึ้นชมจุดชมวิว “โตเกียวทาวเวอร์” สัญลักษณ์อันโดดเด่นของกรุงโตเกียว นำท่านขึ้นสู่ความสูง 150 เมตร เพื่อชมความยิ่งใหญ่หนาแน่นของกรุงโตเกียว และในวันที่อากาศสดใส ท่านยังสามารถเห็นภูเขาไฟฟูจิได้จากระยะไกล...

เพียง

อิสระอาหารกลางวันตามอัธยาศัย (ไม่รวมในรายการทัวร์)...

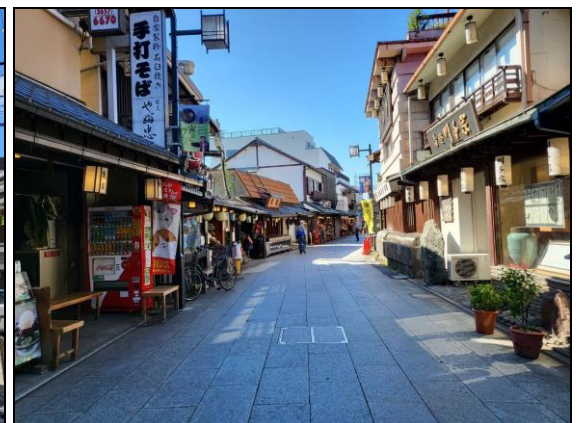

บาย

นำท่านเดินทางสู่ “เมืองชิบามาตะ” เมืองเล็กๆ ที่ยังคงมีกลิ่นอายของอดีตแห่งยุคโชวะ ตั้งอยู่บริเวณขอบของโตเกียวฝั่งตะวันออกที่ติดกับจังหวัดชิบะ เมืองนี้เคยถูกใช้เป็นสถานที่ถ่ายทำซีรีส์เรื่องดังในสมัยก่อน ซึ่งซีรีส์เรื่องนี้ถูกบันทึกลงในกินเนสส์บุ๊กว่าเป็นซีรีส์ที่ยาวที่สุดในโลก ซีรีส์ดังกล่าวนี้มีชื่อว่า “Otako Wa Tsurai Yo (แปลได้ความประมาณว่า...เป็นผู้ชายนี้มันลำบากนะ!)” ซึ่งมีทั้งหมด 48 ตอน ใช้เวลาฉายตั้งแต่ค.ศ. 1969 ไปจนถึง ค.ศ.1995 ด้วยความดังของซีรีส์เรื่องนี้จึงมีการสร้างรูปปั้นของ Tora-san ตัวเอกของเรื่องไว้หน้าสถานีรถไฟด้วย... นำท่านเดินชมย่านเมืองเก่าใจกลางมหานครโตเกียว “ถนนโทชะคุเท็นซันโด” สถานที่ที่ยังคงสภาพความเป็นเมืองญี่ปุ่นแบบดั้งเดิม ไม่ว่าจะเป็นร้านค้า ร้านอาหาร ร้านขายขนมโบราณ คอฟฟี่ช็อป ตลอดจนอาคารบ้านเรือนที่ยังคงมีมนต์เสน่ห์ให้ท่านได้หลงใหลในความเป็นญี่ปุ่น วิธีการดำรงชีวิตของชาวญี่ปุ่นอย่างแท้จริง ให้ท่านได้เอร็ดอร่อยกับขนมญี่ปุ่นดั้งเดิมหรือที่เรียกว่า วะกาชิ (Wagashi) ชื่อดังของชิบามาตะ และปลาไหลอุเนงิ (Unagi) ของร้านอาหารเก่าแก่ที่เน้นขายปลาน้ำจืดโดยเฉพาะ...



นำท่านชม “ชิบูย่าสครีมเบลสแควร์” ที่เปิดตัวไปเมื่อเดือนพฤศจิกายน ปี 2019 เป็นตึกที่สูงที่สุดในชิบูย่าด้วยความสูงราว 230 เมตร ที่นี่กลายเป็นสัญลักษณ์ประจำชิบูย่าแห่งใหม่ในทันทีที่เปิดให้บริการ ภายในอาคารมีร้านค้า สำนักงานและพื้นที่จัดกิจกรรม เป็นต้นจากชั้นดาดฟ้าท่านสามารถมองเห็นตัวเมืองชิบูย่าและโตเกียวได้โดยรอบ เป็นทัศนียภาพที่เมื่อคุณได้เห็นแล้วจะต้องลิ้มไม่ลงอย่างแน่นอน ที่มีร้านค้ามากถึง 213 ร้าน มีสินค้าให้เลือกสรรมากมายไม่ว่าจะเป็นสินค้าแฟชั่น, เครื่องสำอาง, หนังสือ, ผลิตภัณฑ์อาหาร ตลอดจนเครื่องใช้ไฟฟ้าในบ้าน ร้านอาหารหลากหลายประเภท เช่น ร้านอาหารญี่ปุ่น รวมถึงคาเฟ่ ไฮไลท์ที่พลาดไม่ได้คือ จุดชมวิว “SHIBUYA SKY” ยามค่ำคืน นอกจากจะมองลงไปเห็นห้าแยกชิบูย่าแล้ว ก็ยังสามารถมองเห็นอาคารสูงๆ เช่น โตเกียวสกายทรี ได้อีกด้วย ยิ่งไปกว่านั้น หากอากาศดีก็ยังสามารถเห็นภูเขาไฟฟูจิได้ด้วย ชั้นดาดฟ้าล้อมรอบไปด้วย ผนังกระจก จึงทำให้คุณสามารถสัมผัสประสบการณ์ที่น่าตื่นตาตื่นใจกลางอากาศได้...

ค่า

อิสระอาหารค่ำตามอัธยาศัย (รับเงินคืนจากมัดคูปองที่ ท่านละ 3,000 เยน)

20:00 น.

นำท่านเดินทางสู่ท่าอากาศยานนานาชาติฮานาเนดะ บนภูมิภาคคันโต (ภาคตะวันออก) ของญี่ปุ่น

19 เม.ย. 67 ทำอากาศยานนานาชาติฮานอย - ประเทศไทย - ทำอากาศยานสุวรรณภูมิ (กรุงเทพฯ) เที่ยวบินที่ JL033

00:05 น. ออกเดินทางเห็นฟ้าสู่ประเทศไทย โดยสายการบินแห่งชาติเจแปนแอร์ไลน์ เที่ยวบินที่ JL 033
 05:00 น. เดินทางถึงทำอากาศยานสุวรรณภูมิ ประเทศไทย โดยสวัสดิภาพพร้อมภาพความประทับใจ (ตารางการบินการเปลี่ยนแปลงได้ตามฤดูกาลและสถานการณ์ ทั้งนี้ขึ้นกับประกาศของสายการบิน)



JAPAN ALPS + SAKURA OF KAIZU OSAKI
 7 DAYS 4 NIGHTS [JL]
 13 - 19 APRIL 2024

ตารางการเดินทาง 2567	ผู้เดินทาง	ราคา (บาท ท่าน)			พักเดี่ยวเพิ่ม (บาท) รวมภาษีมูลค่าเพิ่มแล้ว
		รวม ①+②	① ราคาทัวร์ (พักห้องละ 2-3 ท่าน) รวมภาษีมูลค่าเพิ่มแล้ว (ไม่รวมตัวเครื่องบิน)	② ราคาตัวเครื่องบิน ระหว่างประเทศ ชั้นประหยัด รวมภาษีเชื้อเพลิงแล้ว	
13-19 เม.ย.	ผู้ใหญ่	90,900	60,900	30,000	14,900
	เด็กมีเตียง (06-11 ปี)	90,900	60,900	30,000	
	เด็กไม่มีเตียง (02-05 ปี)	78,900	48,900	30,000	
	ทารก (อายุไม่ถึง 2 ปี) ไม่มีเตียงนอน ไม่มีบริการอาหารทุกมื้อ ไม่มีที่นั่งบนรถโค้ช			โปรดสอบถาม	

หมายเหตุ กรุณาศึกษารายละเอียดทั้งหมดก่อนทำการจอง เมื่อท่านตกลงชำระเงินมัดจำและค่าทัวร์ทั้งหมดกับทางบริษัทแล้ว ทางบริษัทฯ จะถือว่าท่านได้ยอมรับเงื่อนไขและข้อตกลงต่างๆ ทั้งหมด

อัตรานี้รวม

- ค่าตั๋วเครื่องบินโดยสารระหว่างประเทศชั้นประหยัด (ไป-กลับ)
- บริการน้ำดื่มวันละ 2 ขวด (ประเทศญี่ปุ่น)
- ค่าบริการมัดคูปอเทสต์ และค่ารถโค้ชปรับอากาศตามรายการ
- ค่าประกันภัยการเดินทางต่างประเทศ เงื่อนไขตามกรมธรรม์ วงเงินสูงสุด 2,000,000 บาท
- ภาษีมูลค่าเพิ่ม 7% (คิดจากค่าบริการ)
- ค่าที่พัก (ห้องละ 2 ท่าน) ค่าอาหาร และค่าเข้าชมสถานที่ต่าง ๆ ตามรายการที่กำหนด

(โรงแรมในประเทศญี่ปุ่นส่วนใหญ่ห้องพักมีขนาดเล็ก โรงแรมจะบล็อกเฉพาะห้องคู่ (2 เตียงเดี่ยวใน 1 ห้อง Western Style หรือ Japanese Style) ให้กับทัวร์แบบหมู่คณะ ส่วนห้องพักต่างชนิดต้องแจ้งคำขอเป็นกรณีไป เช่น การขอห้องคู่ชนิด DBL (1 เตียงขนาด 5 ฟุต จะทราบชนิดของห้องพักเมื่ออยู่หน้างาน) และหากท่านมีความประสงค์จะพัก 3 ท่านต่อห้อง (ห้องคู่+เสริมเตียง) ท่านต้องยอมรับในพื้นที่อันจำกัดของห้องพัก และกรณีโรงแรมไม่มีห้องพักที่เสริมเตียงได้ โรงแรมจะจัดห้องพักให้ท่าน 1 ห้องคู่ + 1 ห้องเดี่ยว

ซึ่งมีค่าพักเดี่ยวเพิ่มจะเป็นค่าใช้จ่ายของผู้เดินทาง โปรดรับทราบเงื่อนไขก่อนการเดินทาง

== COMPAX WORLD == ประเภทห้องพัก (เด็กที่อายุตั้งแต่ 06 ปี ต้องใช้เตียง)	โปรดทำความเข้าใจล่วงหน้า ห้องพักต่างประเภท โรงแรมในประเทศญี่ปุ่นส่วนใหญ่จะแยกกันคนละชั้น	
	ห้องพักเตียงเดี่ยว SINGLE BED ROOM [SGL]	พักท่านเดียว มีค่าใช้จ่ายเพิ่มจากค่าทัวร์
	ห้องพักเตียงคู่ TWIN BEDS ROOM [TWN]	ห้องพักสำหรับสองท่าน
	ห้องพักเตียงดับเบิล DOUBLE BED ROOM [DBL]	ห้องพักสำหรับสองท่าน จำนวนห้องพักมีอย่างจำกัด ขนาดห้องเล็กกว่าห้องเตียงคู่
	ห้องพักสำหรับสามท่าน (เสริมเตียง) TRIPLE BEDS ROOM [TRP]	ห้องพักสำหรับสามท่าน "หมายเหตุ"
<p>"หมายเหตุ" : กรณีที่ทางโรงแรมไม่สามารถจัดห้องพักสำหรับสามท่านได้ในห้องเดียวกัน ผู้เข้าพักต้องจำเป็นต้องใช้ห้องพักเตียงคู่ + ห้องพักเตียงเดี่ยว</p> <p style="text-align: center;">คค + ค</p> <p>ผู้ที่ใช้ห้องพักเตียงเดี่ยวจะต้องเป็นผู้ชำระค่าใช้จ่ายเพิ่มเติม</p>		

อัตรานี้ไม่รวม

- ค่าทำหนังสือเดินทาง และค่าใช้จ่ายที่เป็นส่วนตัวที่ไม่ระบุไว้ในรายการ เช่น ค่าโทรศัพท์ ค่าซักกรีด เป็นต้น
- ค่าทิปหัวหน้าทัวร์ มัคคุเทศก์ และพนักงานขับรถ หากบริการดี น่ารัก สามารถให้เป็นกำลังใจในการทำงานได้
- ค่าธรรมเนียมวีซ่าเข้าประเทศญี่ปุ่น (ถ้ามี)

การชำระเงิน

- บริษัทฯ เรียกเก็บค่ามัดจำ 30,000 บาท สำหรับการจองต่อหนึ่งที่นั่ง ภายหลังจากการทำการจอง 3 วัน
- ส่วนที่เหลือทั้งหมดชำระก่อนการเดินทาง 30 วัน หรือตามเงื่อนไขพิเศษทางบริษัทฯ กำหนด (ทางบริษัทฯ อาจมีการเรียกเก็บส่วนที่เหลือทั้งหมดก่อน 30 วัน อันเนื่องมาจากคณะที่เดินทางนั้นถูกจองเต็มเร็วกว่าปกติ หรือจำเป็นต้องออกตัวเครื่องบิน เพื่อเลี่ยงการเรียกเก็บส่วนค่าธรรมเนียมเชื้อเพลิง และค่าภาษีสนามบินที่ทางสายการบินมีการเปลี่ยนแปลงโดยไม่จำเป็นต้องแจ้งให้ทราบล่วงหน้า)

การยกเลิกหรือเลื่อนการเดินทาง (ตามประกาศคณะกรรมการธุรกิจนำเที่ยวและมัคคุเทศก์)

- กรณียกเลิกการเดินทางไม่น้อยกว่า 30 วัน บริษัทสงวนสิทธิ์ เก็บค่าใช้จ่ายท่านละ 10,000 บาท
- กรณียกเลิกการเดินทางน้อยกว่า 30 วัน เก็บค่าใช้จ่าย 50% จากราคาทัวร์ทั้งหมด
- กรณียกเลิกการเดินทางน้อยกว่า 15 วัน บริษัทขอ เก็บค่าใช้จ่ายเต็มจำนวนตามราคาทัวร์ทั้งหมด
- เนื่องจากขณะนี้ทางรัฐบาลญี่ปุ่นได้ประกาศให้โควิด - 19 เป็นโรคประจำถิ่น ดังนั้นหากท่านยกเลิกการเดินทาง สืบเนื่องจากติดโควิดก่อนการเดินทาง ทางบริษัทฯ ขอขยัดเงินไขการยกเลิกทัวร์ตามที่บริษัทฯ กำหนด

สำคัญ...เงื่อนไขและรายละเอียดของการเดินทาง (กรุณาอ่านรายละเอียดทุกข้อ)

- ☑ บริษัท คอมแพ็คเวิลด์ จำกัด เปิดดำเนินการเพื่อเป็นตัวแทนในการนำเที่ยว ทุกเส้นทางทุกสถานที่ท่องเที่ยวที่นำเสนอในรายการทัวร์ได้วางเส้นทางไว้ล่วงหน้าตามฤดูกาลตามความเหมาะสม โดยใช้ข้อมูลสถิติที่เก็บรวบรวมของปีก่อน ๆ ที่ผ่านมา และข้อมูลจากองค์การส่งเสริมการท่องเที่ยวประเทศญี่ปุ่นมาอ้างอิง แต่ไม่สามารถชี้วัดได้ว่าสภาพภูมิอากาศแต่ละปีจะเหมือนเดิม อาจมีการเปลี่ยนแปลงตามสภาวะความแปรปรวนทางธรรมชาติขึ้นในแต่ละภูมิภาคส่งผลโดยตรงต่อธรรมชาติ ผลิตผล ไม้ดอก ไม้ใบ และไม้ผล เป็นต้น ทั้งนี้บริษัทฯ พยายามนำเสนอสิ่งใหม่ ๆ หมุนเวียนสลับกันไปทุกรายการ
- ☑ บริษัทฯ สงวนสิทธิ์เปลี่ยนแปลงรายทัวร์ตามความเหมาะสมให้สอดคล้องกับสถานการณ์ ขอจำกัดด้านภูมิอากาศ ณ วันเดินทางจริง โดยจะคำนึงถึงความปลอดภัย และประโยชน์สูงสุดของท่านลูกค้าโดยส่วนใหญ่เป็นหลัก
- ☑ การเดินทางในแต่ละคณะจะต้องมีผู้โดยสารตามจำนวนขั้นต่ำที่ระบุในรายการ บริษัทฯ ขอสงวนสิทธิ์ในการเลื่อน หรือยกเลิกการเดินทางหากคณะทัวร์มีผู้เดินทางต่ำกว่าที่ระบุไว้ข้างต้น โดยจะแจ้งให้ผู้เดินทางทราบล่วงหน้าอย่างน้อย 15 วันก่อนเดินทาง
- ☑ ในกรณีที่ลูกค้าต้องการจองและซื้อตั๋วโดยสารการบินภายในประเทศ(ไทย)หรือใช้เส้นทางบินมาจากประเทศอื่น เพื่อร่วมทัวร์ในประเทศญี่ปุ่น ไม่ว่าจะเป็นการเดินทางก่อนหรือหลังจากคณะทัวร์นั้น ๆ กรุณาติดต่อสอบถามเจ้าหน้าที่ของบริษัทฯ ทุกครั้ง (กรณีที่ท่านออกตั๋วโดยมิได้แจ้งให้บริษัททราบล่วงหน้า ทางบริษัทฯ ไม่รับผิดชอบค่าใช้จ่ายที่เกิดขึ้นไม่ว่ากรณีใด)

- ☑ กรณีกองตรวจคนเข้าเมืองทั้งในเมืองไทย และต่างประเทศ มีการปฏิเสธมิให้ท่านเดินทางเข้าหรือออกเมือง บริษัทฯ ไม่คืนค่าตัวในทุกรณี
- ☑ บริษัทฯ ไม่รับผิดชอบต่อการถูกปฏิเสธหรือห้ามออกนอกประเทศ หรือปฏิเสธการเข้าประเทศของผู้เดินทางได้ เนื่องมาจากผู้เดินทางอาจมีสิ่งผิดกฎหมาย เอกสารเดินทางไม่ถูกต้อง ความประพฤติส่อไปในทางเสื่อมเสีย ภัยธรรมชาติ การประท้วง การก่อจลาจล ความล่าช้าการเลื่อนหรือยกเลิกเที่ยวบิน และอุบัติเหตุที่เกิดจากความประมาทของนักท่องเที่ยวเอง
- ☑ เมื่อท่านออกเดินทางไปกับคณะแล้ว งดใช้บริการรายการใดรายการหนึ่งหรือไม่เดินทางพร้อมคณะ ถือว่าท่านสละสิทธิ์ ไม่อาจเรียกร้องค่าบริการคืน ไม่ว่าจะกรณีใด ๆ ทั้งสิ้น

ข้อกำหนดเกี่ยวกับด้านอาหาร

(จำเป็นต้องแจ้งข้อจำกัดเรื่องอาหารก่อนการเดินทางล่วงหน้า 30 วัน)

1. รายการอาหารที่ระบุไว้ อาจมีการเปลี่ยนแปลงได้ตามสถานการณ์ และความเหมาะสม โดยไม่จำเป็นต้องแจ้งให้ทราบล่วงหน้า
2. ข้อกำหนดสำหรับท่านที่ไม่ทานเนื้อปลา ตามหลักโภชนาการของทางประเทศญี่ปุ่น หมายถึง ท่านไม่สามารถทานเนื้อสัตว์น้ำอื่นใดได้ทั้งหมด ไม่ว่าจะเป็นปลาหมึก หอย กุ้ง หรืออย่างอื่นอย่างใดก็ตาม ซึ่งอาหารที่ทางภัตตาคารจะเปลี่ยนให้ส่วนใหญ่จะเป็นเมนูที่เป็นผักหรือเต้าหู้แทน
3. ส่วนกรณีที่มีแจ้งเกี่ยวกับข้อจำกัดเรื่องอาหาร เช่น ไม่ทานเนื้อสัตว์ (เนื้อวัว, เนื้อหมู, เนื้อไก่ หรืออื่นๆ) ไม่ทานชาชิมิหรือซูชิที่เป็นของดิบ ท่านใดที่ไม่มีการแจ้งเกี่ยวกับข้อจำกัดเรื่องอาหาร(ล่วงหน้า) เมื่อเดินทางถึงประเทศญี่ปุ่นแล้วจะไม่สามารถขอเปลี่ยนแปลงรายการอาหารใด ๆ เพิ่มเติม โปรดทราบว่าหากท่านระบุไม่ทานเนื้อสัตว์ ภัตตาคารท้องถิ่นบางแห่งอาจเปลี่ยนเมนูให้ท่านได้เพียงผักหรือเต้าหู้ หรือผลิตภัณฑ์ที่ทำจากหัวบุกเท่านั้น

ตัวโดยสารและสายการบิน

1. ตัวโดยสารหมู่คณะ
 - 1.1 การเดินทางเป็นหมู่คณะ(ตัวชั้นประหยัด) ผู้โดยสารจะต้องเดินทางไป-กลับพร้อมกันเท่านั้น
 - 1.2 ค่าธรรมเนียมน้ำมันเชื้อเพลิง ค่าประกันวินาศภัยทางอากาศ และค่าภาษีสนามบิน จะถูกคำนวณตามอัตราที่ทางสายการบินแจ้งค่าธรรมเนียม ณ วันออกราคาตั๋ว หากสายการบินเปลี่ยนแปลงอัตราค่าธรรมเนียมใด ๆ เพิ่มขึ้นในภายหลัง ถือเป็นค่าตัวเครื่องบินส่วนเพิ่มเติมที่ผู้เดินทางต้องเป็นผู้ชำระ
 - 1.3 ตัวเดินทางหมู่คณะ ไม่สามารถใช้ไมล์ในการเปลี่ยนระดับชั้นที่นั่งจากชั้นประหยัดเป็นชั้นธุรกิจได้ และไม่สามารถจองที่นั่ง Long Leg ได้ (ในกรณีที่ต้องการจองที่นั่ง Long Leg ต้องจองตัวเดี่ยวเท่านั้น)
 - 1.4 ที่นั่งบนเครื่องบินของกรุ๊ปทัวร์เป็นไปโดยสายการบินเป็นผู้กำหนด ซึ่งทางบริษัทฯ แจ้งค่าขอได้ตามขั้นตอน แต่ไม่สามารถเข้าไปแทรกแซงจัดการแทนได้
 - 1.5 กรณีที่ทัวร์ออกตัวเครื่องบินไปแล้วลูกค้าไม่สามารถเดินทางได้ ทางสายการบินไม่อนุญาตให้เปลี่ยนชื่อตัวผู้เดินทางทุกรณี บริษัทฯ ขอสงวนสิทธิ์ไม่คืนค่าบริการใด ๆ
 - 1.6 ในกรณีแจ้งยกเลิกการเดินทางภายหลังบริษัทฯ ออกตัวเครื่องบินแล้ว ไม่สามารถขอคืนเงินได้ในทุกรณี (เนื่องจากเป็นเงื่อนไขของสายการบิน)
 - 1.7 กรุณาแจ้งเบอร์สมาชิกสะสมไมล์ตั้งแต่เริ่มจองทัวร์ โดยกรอกในใบข้อมูลที่ทางบริษัทฯ ส่งให้เพื่อสิทธิประโยชน์สูงสุดของท่านเอง ในวันเดินทางไปและกลับ กรุณาเก็บหางบัตรขึ้นเครื่องทุกใบไว้ตรวจสอบภายหลังเมื่อท่านเดินทางถึงเมืองไทยว่าได้รับไมล์สะสมเรียบร้อยแล้ว

2. สายการบิน

- 2.1 สำหรับผู้เดินทางซึ่งตั้งครมรภ สตรีตั้งครมรภทุกอายุครมรภต้องอยู่ในดุลพินิจของแพทย์และครอบครัวว่าควรเดินทางหรือไม่ (โปรดแจ้งพนักงานทันทีเมื่อทำการจองตั๋ว) บริษัทฯ ขอเรียนว่าเราไม่อาจรับผิดชอบต่อเหตุการณ์ที่ไม่คาดคิดใด ๆ จึงขอสงวนสิทธิ์ไม่รับผู้ร่วมเดินทางที่มีอายุครมรภเกินกว่า 4 เดือน หรือผู้ที่เคยมีประวัติครมรภเคยมีปัญหา หรือผู้ที่เคยมีประวัติการคลอดก่อนกำหนด
- 2.2 บริษัทฯ ยกเว้นการคืนเงิน กรณีท่านแจ้งยกเลิกคณะที่ออกเดินทางในช่วงเทศกาลวันหยุดสำคัญทุกเทศกาล บริษัทฯ ต้องทำการยืนยัน,ชำระมัดจำค่าตั๋วหรือชำระเต็มจำนวนกับสายการบิน โดยเฉพาะเที่ยวบินพิเศษ เช่น CHARTER FLIGHT ไม่มีการคืนเงินมัดจำหรือค่าตั๋ว ไม่ว่ายกเลิกเวลาใดและยกเลิกด้วยกรณีใด ๆ ทั้งสิ้น
- 2.3 กระเป๋าและสัมภาระเดินทาง (เป็นไปตามกฎของสายการบิน)
 - น้ำหนักกระเป๋าและสัมภาระเดินทาง สายการบินอนุญาตให้บรรทุกได้ทั้งเครื่องบินคือ 23 กิโลกรัม 2 ใบ = 46 กิโลกรัมต่อท่าน (สำหรับผู้โดยสารในชั้นประหยัด) หากกรณีที่มีน้ำหนักเกิน ทางสายการบินมีสิทธิ์เรียกเก็บค่าระวางน้ำหนักเพิ่มได้
 - กระเป๋าที่สายการบินอนุญาตให้สามารถนำขึ้นเครื่องได้ จะต้องมน้ำหนักไม่เกิน 10 กิโลกรัม และต้องมีสัดส่วน ดังนี้ (กว้าง x ยาว x สูง) 25cm x 55cm x 40cm รวมกันไม่เกิน 115cm
- 2.4 บางรายการทัวร์ที่ต้องใช้สายการบินภายในประเทศน้ำหนักของกระเป๋าอาจถูกกำหนดให้ต่ำกว่ามาตรฐานได้ ทั้งนี้ขึ้นอยู่กับข้อกำหนดของแต่ละสายการบิน