

VERY HAPPY HOKKAIDO & HAKODATE

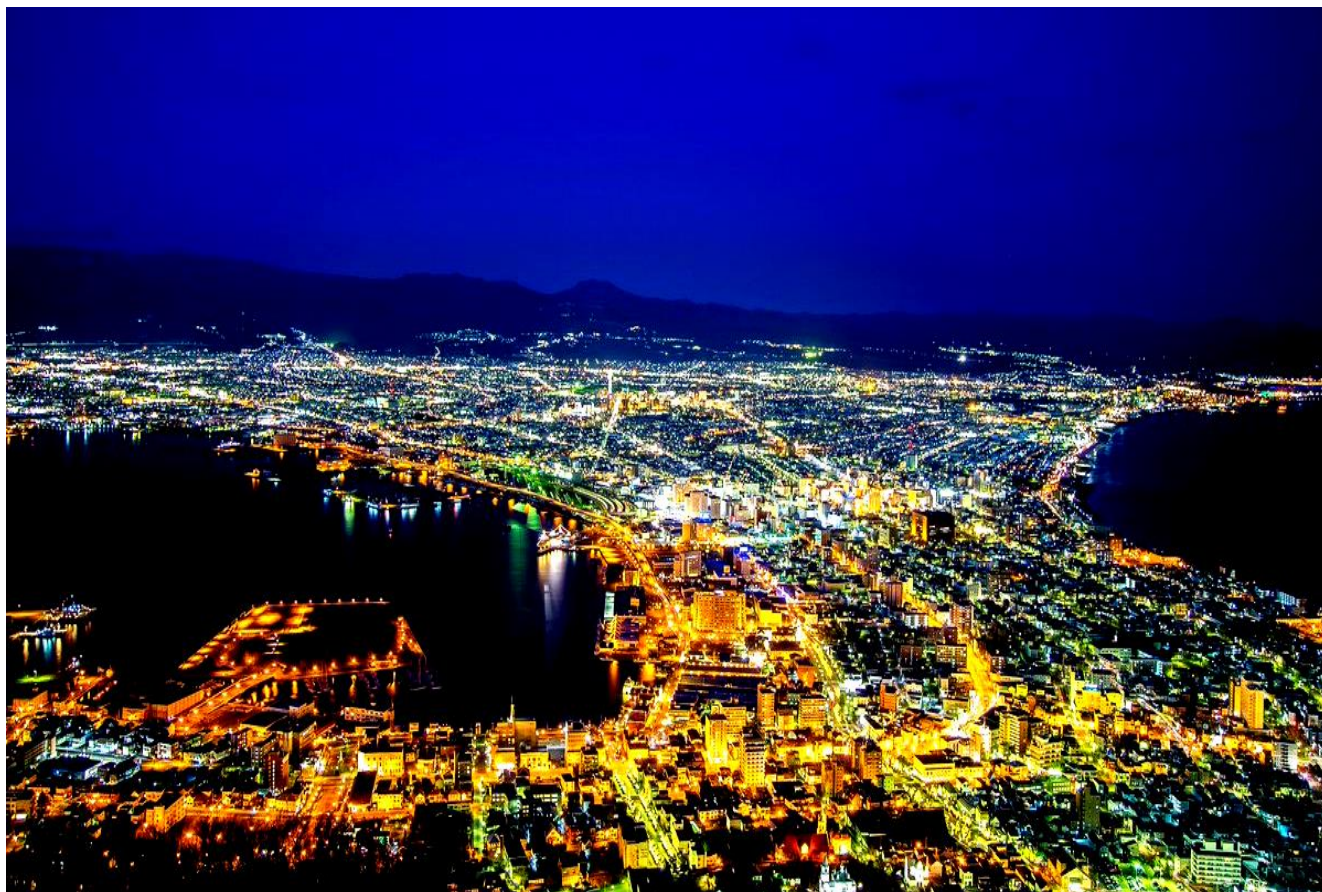



6 DAYS 4 NIGHTS [TG]

12 – 17 APRIL 2024



### ไฮไลท์

- ★ ตามรอยอารยธรรม วัฒนธรรมและประวัติศาสตร์ที่น่าสนใจ “อุโตะโปโย พิพิธภัณฑ์และสวนโอโนะแห่งชาติ”
- ★ ชมความงาม “ดาวห้าแฉก โกะเรียวกาคู” เพื่อชมความสวยงามของบ่อนปรการโกะเรียวกาคู
- ★ นั่งกระเช้าลอยฟ้า สู่ ภูเขาไฟฟูจิ ชมวิวสวยเมืองโทยะ เพลิดเพลินกับวิว 360 องศา
- ★ ร้านขนมขึ้นชื่อ LeTAO พิเศษบริการท่านด้วยขนมและเครื่องดื่มชื่อดังของทางร้าน
- ★ เดินเล่น “คลองโอตารุ” หนึ่งในแลนด์มาร์คที่มีชื่อเสียงมากที่สุดในฮอกไกโด
- ★ อัปเดตสุดยอดพิเศษมือค้ำเมนูบุฟเฟ่ต์ประเภทปิ้งย่างอาหารทะเล และเครื่องดื่มชอพท์ดริงค์ไม่อัน
- ★ เปิดประสบการณ์การแชอนเซ็นเพื่อสุขภาพ (ONSEN) 2 คืน ในแบบฉบับของชาวญี่ปุ่น

วันที่	เปรียบเทียบรายการกับที่อื่นได้ที่	อาหารในรายการ			โรงแรมหรือระดับเทียบเท่า
		เช้า	เที่ยง	ค่ำ	
01	กรุงเทพ - เดินทางโดยสายการบินแห่งชาติสายการบินไทย เที่ยวบิน TG 670	-	-	-	-
02	ประเทศญี่ปุ่น - เกาะฮอกไกโด - สนามบินนานาชาติชินชิโตเสะ (นครซัปโปโร) เมืองชิราโออิ - เยี่ยมชมพิพิธภัณฑ์โอโนะแห่งชาติอุโตะโปโย - โนโบริเบทสึ - หมู่บ้านนินจาดาเตะจิโดมูระ - เมืองฮาโกดาเตะ จุดชมวิวที่ติดอันดับ 1 ใน 3 สวยที่สุดในโลก (กระเช้าไฟฟ้า ไป-กลับ) - อาบน้ำแร่ญี่ปุ่นธรรมชาติ	-	01	02	HAKODATE UMI TO AKARI 
03	ฮาโกดาเตะ - ตลาดเช้าฮาโกดาเตะ - ซันลิฟต์ชมหอคอยดาวห้าแฉก โกะเรียวกาคู - ทะเลสาบโทยะ - ภูเขาไฟฟูจิ (กระเช้าไฟฟ้า) อาบน้ำแร่ญี่ปุ่นธรรมชาติ	03	04	05	LAKE TOYA MANSEIKAKU 
04	ทะเลสาบโทยะ - โอตารุ - ถ่ายรูปคลองโอตารุ - พิพิธภัณฑ์กล่องดนตรี หอนาฬิกาไอน้ำโบราณ ที่เหลือเพียง 1 ใน 2 เรือนของโลก - คาเฟ่ขนมหวาน LeTAO พิเศษบริการท่านด้วยเค้กพร้อมเครื่องดื่ม - นครซัปโปโร อิสระช้อปปิ้งย่านทานุกิโคจิ - อัปเดตเมนูประเภทปิ้งย่างอาหารทะเลพร้อมเครื่องดื่มชอพท์ดริงค์ไม่อัน	06	07	08 	SAPPORO CENTURY
05	นครซัปโปโร - สวนโอโดริพาร์คและหอนาฬิกา (ผ่านชม) - ศาลเจ้าฮอกไกโด เนินเขาแห่งพระพุทธรเจ้า (ซัปโปโร) - อิมอรอยกับบุฟเฟ่ต์สุกี้ยากี้ เนื้อหมู เนื้อวัว และชอพท์ดริงค์ไม่อัน - คิตะฮิโรชิม่า - อิสระช้อปปิ้งมิตซุย เอาร์ทเล็ด - เมืองชิโตเสะ - พักค้างคืนในสนามบินชินชิโตเสะ	09	10 	11 CASH BACK	SAPPORO GRAND
06	ท่าอากาศยานนานาชาติชินชิโตเสะ - ประเทศไทย - ท่าอากาศยานสุวรรณภูมิ เที่ยวบิน TG 671	12	-	-	-

กำหนดการเดินทาง 12-17 เมษายน 2567

**12 เม.ย. 67 ประเทศไทย – ท่าอากาศยานสุวรรณภูมิ (กรุงเทพมหานคร)**

21:00 น. เรียนเชิญคณะพร้อมกันที่ท่าอากาศยานสุวรรณภูมิ อาคารผู้โดยสารขาออกชั้น 4 เคาน์เตอร์ D เคาน์เตอร์สายการบินแห่งชาติการบินไทย ประตูทางเข้าหมายเลข 2 เจ้าหน้าที่อำนวยความสะดวกบริเวณเคาน์เตอร์สายการบิน

หมายเหตุ เคาน์เตอร์เช็คอินปิดบริการก่อนเครื่องออกอย่างน้อย 60 นาที หลังผู้โดยสารได้รับบัตรขึ้นเครื่องแล้ว กรุณาทำการตรวจสอบหมายเลข(เกท)ประตูขึ้นเครื่องกับหน้าจอมอนิเตอร์ก่อนขึ้นเครื่องอีกครั้ง เนื่องจากประตูขึ้นเครื่องอาจเปลี่ยนแปลงได้เนื่องมาจากเหตุผลของทางสนามบินและสายการบิน เรียนเชิญผู้โดยสารพร้อมกัน ณ ห้องผู้โดยสารประตูขึ้นเครื่องก่อนเวลาเครื่องออกอย่างน้อย 30 นาที

23:55 น. ออกเดินทางจากสนามบินสุวรรณภูมิ โดยสายการบินแห่งชาติสายการบินไทย เที่ยวบินที่ TG 670 (เวลาท้องถิ่นประเทศญี่ปุ่นเร็วกว่าประเทศไทย 2 ชั่วโมง กรุณาปรับเป็นเวลาท้องถิ่นเพื่อนัดหมาย)

**13 เม.ย. 67 ประเทศญี่ปุ่น – เกาะฮอกไกโด – สนามบินนานาชาติชินชิโตเสะ (ซัปโปโร) เมืองชิราโออิ – เยี่ยมชมพิพิธภัณฑ์ไอนุแห่งชาติอุโตะโปโย – โนโบริเบทสึ – หมู่บ้านนินจาดาเตะจิโดมูระ – ฮาโกดาเตะ – จุดชมวิวดัตตังอันดับ 1 ใน 3 ที่สวยที่สุดในโลก (กระเช้าไฟฟ้า ไป-กลับ) – อาบน้ำแร่ญี่ปุ่นธรรมชาติ**

08:20 น. เดินทางถึงประเทศญี่ปุ่น ณ ท่าอากาศยานนานาชาติชินชิโตเสะ บนเกาะฮอกไกโด เกาะที่ใหญ่เป็นอันดับที่สองของญี่ปุ่น ภายหลังจากผ่านขั้นตอนการตรวจคนเข้าเมือง รับสัมภาระเรียบร้อยแล้ว



09:30 น. นำท่านเดินทางสู่ “เมืองชิราโออิ” นำท่านเยี่ยมชม “อุโตะโปโย พิพิธภัณฑ์และสวนไอนุแห่งชาติ” ตั้งอยู่ริมชายฝั่งของทะเลสาบโปโรโตะ โอบล้อมด้วยธรรมชาติสวยงาม สถานที่ที่ช่วยอนุรักษ์วัฒนธรรมที่ทรงคุณค่าของชาวไอนุ และยังเป็นสัญลักษณ์ของการสร้างสังคมญี่ปุ่นที่มีวัฒนธรรมอัน

หลากหลายไม่มีการแบ่งแยก ให้ความเคารพต่อชนพื้นเมือง เพื่อก้าวสู่ออนาคต ซึ่งสิ่งเหล่านี้ล้วนเป็นเสน่ห์ดึงดูดนักท่องเที่ยวให้มาเยี่ยมชม ท่านจะได้สัมผัสวัฒนธรรมที่สืบทอดกันมายาวนานของชาวไอนุ ภายในพิพิธภัณฑ์คุณจะได้สนุกสนานไปกับ 6 โซนที่แตกต่างกันไป ซึ่งจะแสดงเหตุการณ์ตั้งแต่อดีต ปัจจุบัน ไปจนถึงอนาคตโดยเป็นมุมมองจากชนเผ่าไอนุ ยิ่งไปกว่านั้นที่นั่นยังมีโซนสำหรับเด็ก ซึ่งเหล่าเด็ก ๆ ยังได้สามารถเรียนรู้เกี่ยวกับชนเผ่าไอนุได้โดยการสัมผัส การเล่นด้วยตัวของพวกเขาเอง..

เที่ยง

รับประทานอาหารกลางวัน ณ ภัตตาคาร... (มื้อที่ 1) เสิร์ฟท่านด้วยเชิฟเนื้อปิ้งย่างชั้นชื่อของเมืองชิราโออิ ให้ท่านได้อิ่มอร่อยกับ เนื้อชิราโออิ สลัดผัก ซุปมิโซะ และเครื่องเคียง



บ่าย

นำท่านเดินทางสู่เมือง “โนโบริเบทสึ” (ใช้ระยะเวลาในการเดินทางประมาณ 1:00 ชั่วโมง) ภาษาท้องถิ่นเป็นภาษาดั้งเดิมของชนเผ่าชาวไอนุ ความหมายคือ “สายน้ำที่ปกคลุมไปด้วยหมอกสีขาว” ซึ่งไอนหมอกสีขาวที่พวยพุ่งขึ้นมานั้นเกิดจากการทับถมของแร่กำมะถันในบริเวณนี้ และนอกจากนี้เมืองโนะโบริเบทสึซึ่งมีชื่อเดียวกับสถานที่ตั้ง ถือเป็นหนึ่งเ็นองเซ็นขนาดใหญ่ที่ได้ ได้รับความนิยมไปทั่วเกาะทางตอนเหนือของญี่ปุ่น ท่ามกลางธรรมชาติที่โอบล้อมไปด้วยผืนป่าที่ยังคงความบริสุทธิ์...

นำท่านเยี่ยมชม “หมู่บ้านนินจาตาเตะจิโดมูระ” เป็นหมู่บ้านจำลองวิถีชีวิตของชาวเอโดะในสมัยโบราณ ภายในพื้นที่หมู่บ้านมีทั้ง หอสังเกตการณ์ โรงละคร วัด ร้านค้า หมู่บ้านนินจา หมู่บ้านชามูโร และอื่นๆอีกมากมาย โดยนักท่องเที่ยวจะสามารถสัมผัสบรรยากาศได้เหมือนอยู่ในหนังญี่ปุ่นโบราณเลยทีเดียว นอกจากนี้ยังมีคนแต่งตัวเป็นพ่อค้า ชามูโร นินจา เดินไปมา และสามารถชมการแสดงวัฒนธรรมแบบชาวเอโดะอีกด้วย... นำท่านเดินทางสู่ “ฮาโกดาเตะ” (ใช้เวลาในการเดินทางประมาณ 3:00 ชั่วโมง) เมืองฮาโกดาเตะเป็นเมืองตั้งอยู่บนคาบสมุทรโอชิม่า มียอดเขาฮาโกดาเตะสูงประมาณ 334 เมตรเป็นจุดที่สูงที่สุด ล้อมรอบด้วยทะเล หิมะตกเบาบางเนื่องจากได้รับอิทธิพลทางภูมิอากาศแบบทะเล โดยมีกระแสน้ำอุ่นทสึชิม่า ทำให้เมืองนี้ไม่หนาวมากเหมือนอย่างเมืองอื่นๆข้างเคียงบนเกาะเดียวกัน ซึ่งเมืองนี้ตั้งอยู่ทางใต้สุดของจังหวัดฮอกไกโด มีธรรมชาติและสิ่งปลูกสร้างที่สวยงามอย่างมาก เป็นท่าเรือนานาชาติแห่งแรกของประเทศญี่ปุ่น ที่ได้ติดต่อแลกเปลี่ยนวัฒนธรรมต่างชาติหลากหลาย ซึ่งยังคงหลงเหลืออิทธิพลอยู่ในปัจจุบันตามถนนในเมืองและพื้นที่แบบยุโรป อาหารทะเลที่สดใหม่หลากชนิด..



นำท่านเดินทางสู่ “จุดชมวิวกุเอะฮาโกดาเตะ” โดยการนำท่านขึ้น “กระเช้าไฟฟ้า” เพื่อชมความสวยงามของเมืองท่าทางทะเลที่ได้รับการจัดอันดับให้เป็นจุดชมวิวกุที่สวยงามที่สุด 1 ใน 3 ของประเทศญี่ปุ่น กรณีที่มีกระแสลมแรงและเพื่อความปลอดภัยของนักท่องเที่ยวกระเช้าไฟฟ้าอาจมีการหยุดให้บริการได้โดยไม่จำเป็นต้องแจ้งให้ทราบล่วงหน้า กิจกรรมมองเห็นขึ้นขึ้นอยู่กับสภาพอากาศแต่ละวัน

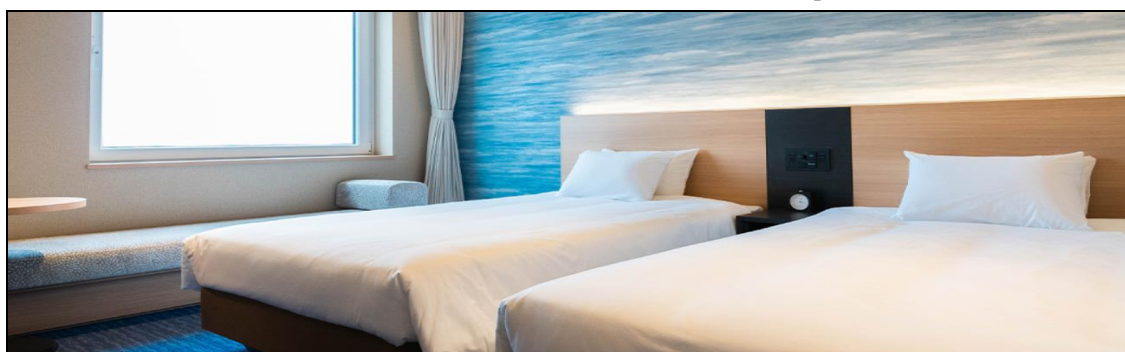

นำท่านเข้าสู่ที่พัก UMI TO AKARI HAKODATE HOTEL

(<https://hewitt-resort.com/hakodate-yunokawa/en/>)

ADDRESS: 3 CHOME-9-20 YUNOKAWACHO, HAKODATE, HOKKAIDO 042-0932, JAPAN

TEL: 0138-57-5390

FAX: 0138-57-5391



ค่า

รับประทานอาหารค่ำในโรงแรม... (มื้อที่ 2) เสริฟท่านด้วยบุฟเฟ่ต์นานาชาติ ให้ท่านได้อิ่มอร่อยทั้งอาหารคาว อาหารหวาน และผลไม้ตามฤดูกาล

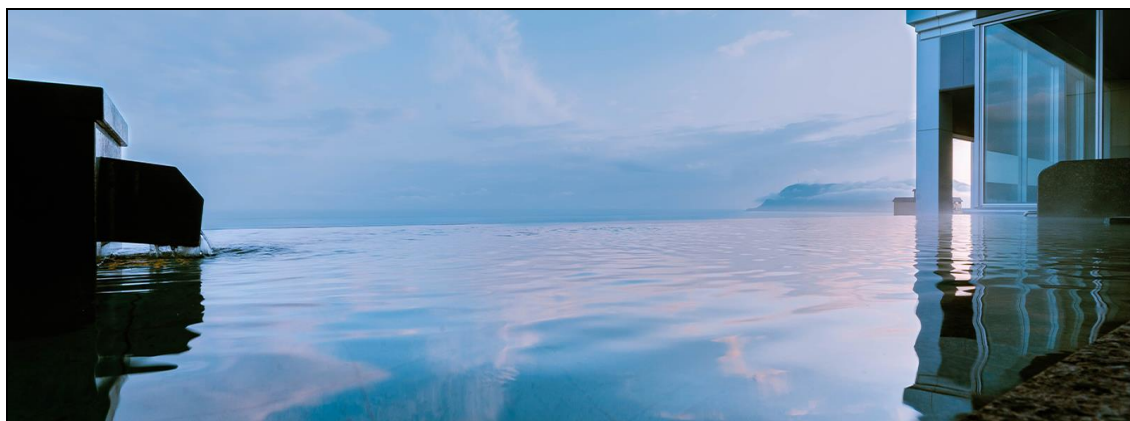

พิเศษ โรงแรมแห่งนี้ท่านจะได้สัมผัสกับการอาบน้ำแร่ญี่ปุ่น เพื่อเป็นการพักผ่อนจากการที่ได้เหน็ดเหนื่อยกับการเดินทางหรือทำกิจกรรมมาตลอดทั้งวัน การแช่น้ำแร่ธรรมชาติเป็นวัฒนธรรมดั้งเดิมของญี่ปุ่นมาอย่างช้านานตั้งแต่อดีตจนกระทั่งถึงปัจจุบัน และยังคงได้รับการรักษาและสืบทอดต่อมากันเป็นอย่างดี ทำให้เป็นที่รู้จักอย่างแพร่หลายในนานาประเทศ และเชื่อในเรื่องการบำรุงการไหลเวียนโลหิต

14 เม.ย. 67 ฮาโกดาเตะ - ตลาดเช้าฮาโกดาเตะ - ชั้นลิฟต์ชมหอคอยดาวห้าแฉก  
โกะเรียวกาคู - ทะเลสาบโทยะ - ภูเขาไฟอุซึ (กระเช้าไฟฟ้า) - อาบน้ำแร่  
ญี่ปุ่นธรรมชาติ

เช้า รับประทานอาหารเช้าในโรงแรม (มื้อที่ 3)



นำท่านเดินทางสู่ “ตลาดเช้าพื้นเมืองฮาโกดาเตะ” ให้ท่านเดินชมบรรยากาศของตลาดสดยามเช้าของเมืองท่าที่แสนโรแมนติค ได้แก่ ผัก ผลไม้ และของทะเลสด อาทิ ปูยักษ์ ปูชน หอยเม่น ฯลฯ พ่อค้าแม่ค้าจะนำมาวางขายในตลาดสดซึ่งราคาไม่แพง ร่วมสัมผัสถึงวิถีชีวิตยามเช้าแบบชาวญี่ปุ่น



นำท่านเดินทางสู่ “หอคอยดาวห้าแฉกโกะเรียวคาคุ” เพื่อนำท่านขึ้นลิฟต์สู่ยอดหอคอยโกะเรียวคาคุ เพื่อชมความสวยงามของป้อมปราการโกะเรียวคาคุ ซึ่งป้อมนี้ถูกสร้างขึ้นเพื่อป้องกันการรุกรานจากรัสเซียในสมัยสงครามระหว่างประเทศญี่ปุ่นกับรัสเซียเป็นเวลายาวนาน 8 ปี ตั้งแต่ ค.ศ. 1857 หรือ พ.ศ. 2400 นับเป็นป้อมปราการแบบยุโรปในประเทศญี่ปุ่นแห่งแรกที่มีลักษณะเป็นรูปดาวห้าแฉกเมื่อมองจากที่สูง และเป็นที่ยึดเหนี่ยวของรัฐบาลโชกุนโทคูงาวะ ซึ่งต่อสู้กับกองทัพฝ่ายรัฐบาลในยุคฟื้นฟูประเทศในสมัยเมย์จิ และนักท่องเที่ยวจากเกาะอื่นนิยมมาชมความสวยงามของซากุระที่นี้ รับประทานอาหารกลางวัน ณ ภัตตาคาร... (เมื่อที่ 4)

เที่ยง



นำท่านเดินทางสู่ “ทะเลสาบโทยะ” (ใช้เวลาเดินทางประมาณ 3 ชั่วโมง) สถานที่ที่พักตากอากาศขึ้นชื่ออีกเมืองหนึ่งบนเกาะฮอกไกโด ทะเลสาบโทยะเป็นทะเลสาบที่ไม่เคยแข็งตัวที่อยู่ทางเหนือสุดของประเทศญี่ปุ่น เป็นทะเลสาบที่ใสเป็นอันดับสองของประเทศ เนื่องจากมีสารอาหารปนเปื้อนน้อยจึงมีแพลงตอนอาศัยอยู่น้อยน้ำจึงมีความใสสะอาด และมีระดับออกซิเจนสูงในผิวน้ำ... นำท่านเดินทางสู่ “วนอุทยานแห่งชาติภูเขาไฟอุซึซึโวะ” เพื่อนำท่านขึ้นสู่ยอด “ภูเขาไฟอุซึซึซัง” ที่เกิดใหม่ล่าสุด การระเบิดบริเวณยอดภูเขาครั้งใหญ่ ซึ่งมีถ้ำถ่านควันไฟพุ่งออกมาสูงถึง 12,000 เมตรและสร้างความเสียหายรุนแรง พื้นที่ราบปากปล่องภูเขาไฟได้ยกตัวขึ้นกลายเป็น “ภูเขาไฟอุซึซึซังใหม่” นับเป็นปรากฏการณ์ธรรมชาติที่น่าอัศจรรย์ที่ได้บังเกิดขึ้น ประมาณ ค.ศ. 1977-1978 อยู่ภายใต้การดูแลของรัฐบาลในฐานะเป็นอนุสรณ์ทางธรรมชาติ และเป็นอุทยานธรณีโลกจีโอพาร์คของยูเนสโกโดย การนำท่านขึ้น “กระเช้าไฟฟ้า” สู่ยอดเขาสูงสุด ให้ท่านชมวิทิวทัศน์ที่สวยงามสุดลูกหูลูกตาและ

บ่าย

ความยิ่งใหญ่ สามารถเห็นทัศนียภาพงดงามของทะเลสาบโทยะและภูเขาโซวะชินซัน รวมถึงจุดชมวิวของมหาสมุทร และปากปล่องขนาดใหญ่ที่เกิดจากการปะทุของภูเขาไฟอุซึซึนในปี ค.ศ. 1977 นำท่านเข้าสู่ที่พัก LAKE TOYA MANSEIKAKU HOTHE (<https://www.toyamanseikaku.jp/>)  
 ADDRESS: 21 TOYAKO ONSEN, TOYAKO-CHO, ABUTA-GUN, HOKKAIDO 049-5721  
 TEL. (81) 0142-73-3500 FAX. (81) 0142-75-2271

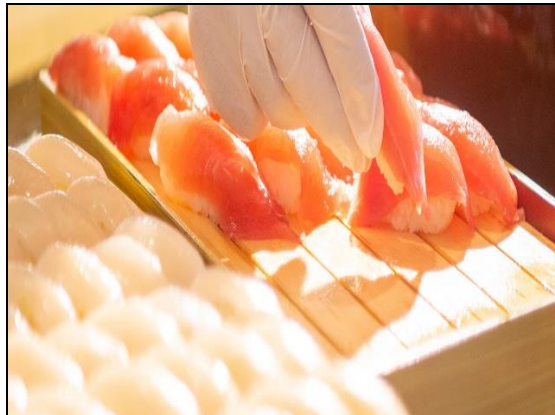

ค่า

รับประทานอาหารค่ำในโรงแรม... (มื้อที่ 5) ท่านจะได้เต็มอิ่มกับบุฟเฟต์นับร้อยรายการ อาทิ สเปกเก็ตตี้ พิซซา สเต็กเนื้อ เทมปุระกุ้งและผักนานาชนิด ไก่ย่างหนังกรอบ ปลาดิบหลากหลายชนิด ซูชิ สลัดผักนานาชนิด เค้กนานาชนิด และผลไม้ตามฤดูกาล

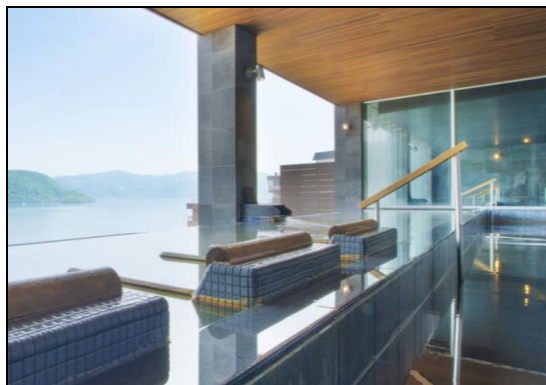

พิเศษ

โรงแรมแห่งนี้ท่านจะได้สัมผัสกับการอาบน้ำแร่ญี่ปุ่น เพื่อเป็นการพักผ่อนจากการที่ได้เหน็ดเหนื่อยกับการเดินทางหรือทำกิจกรรมมาตลอดทั้งวัน การแช่น้ำแร่ธรรมชาติเป็นวัฒนธรรมดั้งเดิมของญี่ปุ่นมาอย่างช้านานตั้งแต่อดีตจนกระทั่งถึงปัจจุบันและยังคงได้รับการรักษาและสืบทอดต่อกันเป็นอย่างดี ทำให้เป็นที่รู้จักอย่างแพร่หลายในนานาประเทศ และเชื่อในเรื่องการบำรุงการไหลเวียนโลหิต



15 เม.ย. 67 ทะเลสาบโทยะ - โอตารุ - ถ่ายรูปคลองโอตารุ - พิพิธภัณฑ์กล่องดนตรี  
 หอนาฬิกาไอน้ำโบราณ ที่เหลือเพียง 1 ใน 2 เรือนของโลก - คาเฟ่ขนมหวาน  
 ชื่อดัง LeTAO พิเศษบริการทำนด้วยขนมพร้อมเครื่องดื่ม - นครซัปโปโร  
 อีสระช้อปปิ้งย่านทานุกิโคจิ - อพเกรดเมนูประเภทปิ้งย่างอาหารทะเล  
 พร้อมเครื่องดื่มซอฟต์ดริงค์ไม่อัน

เช้า รับประทานอาหารเช้าในโรงแรม (มื้อที่ 6)



นำท่านเดินทางสู่เมือง “โอตารุ” เมืองโรแมนติกอีกแห่งบนเกาะฮอกไกโด ตั้งอยู่ทางทิศตะวันตกเฉียงเหนือของซัปโปโร ตัวเมืองหันหน้าออกสู่อ่าวอิชิกะริ เป็นเมืองท่าหลักของอ่าวมายาวนาน มีอาคารเก่าแก่มากมาย และมีการอนุรักษ์พื้นที่คลองไว้อย่างสวยงาม อีกทั้งยังมีหมู่บ้านประมงปลาแฮร์ริ่งพลาดไม่ได้กับสถานที่สำคัญของเมืองโอตารุ จุดที่มีชื่อเสียงของเมือง คือ “คลองโอตารุ” คลองที่ในอดีตเคยใช้สำหรับการลำเลียงสินค้าเพื่อค้าขาย แลกเปลี่ยน และเก็บสินค้า จากบริเวณเรือสินค้าไปยังโกดังสินค้า ปัจจุบันมีความยาว 1,140 เมตร และมักมีรายการทีวีมาถ่ายภาพสวย ๆ จากบริเวณโดยรอบของคลองแห่งนี้เป็นประจำ ทำให้คลองแห่งนี้เป็นสัญลักษณ์สำคัญของเมืองโอตารุ ปัจจุบัน...



นำท่านชม “พิพิธภัณฑ์กล่องดนตรี” บ้านไม้สถาปัตยกรรมแบบยุโรป เป็นสถานที่เก็บหีบเพลงตัวแรกที่มาถึงประเทศญี่ปุ่น ภายในอาคารมีสองชั้น มีหีบเพลงมากมาย ด้านบนเป็นห้องต่าง ๆ แสดงกล่อง

เพลงรุ่นแรก ๆ ที่นำมาจากยุโรปในรูปทรงที่มีความหลากหลาย และไม่สามารถประเมินราคาได้ ให้ท่านได้อิสระกับการเลือกชม หรือเลือกที่จะประกอบกล่องดนตรีของท่านเองพร้อมเมโลดี้อันไพเราะ บริเวณด้านหน้าของอาคารหลังมี “นาฬิกาไอน้ำโบราณ” ที่มีเพียงสองเรือนในโลก (ประเทศแคนาดา และประเทศญี่ปุ่น) ซึ่งจะส่งเสียงเป็นเมโลดี้ และพ่นไอน้ำออกมาเพื่อบอกเวลา จุดนี้เป็นสถานห้ามพลาดในการยืนรอเพื่อถ่ายภาพคู่กับนาฬิกาไอน้ำโบราณ ในจังหวะที่มีไอน้ำพวยพุ่งออกมาพร้อมเสียงดนตรีไพเราะ นอกจากนี้ท่านสามารถเลือกซื้อของที่ระลึกประเภทเครื่องแก้วในหลากหลายรูปแบบ ด้วยเทคนิคการทำงานแบบพื้นบ้านแต่สามารถสร้างรายได้ในชุมชน ที่สำคัญลดรายจ่ายของสินค้าแต่ละใบเกิดจากจินตนาการในขณะทำงานจนเป็นความชำนาญ และเป็นเอกลักษณ์โดดเด่นไม่ซ้ำกัน ซึ่งท่านสามารถซื้อแก้วที่มีเพียงใบเดียวในโลกด้วยฝีมือการเป่าแก้วที่น่าทึ่งเป็นอย่างยิ่ง

เที่ยง



บ่าย

จากนั้นนำท่านสู่ ร้านขนมชีสเค้กชื่อดังในตำนานแห่งเมืองโอตารุ “LeTAO” จุดเด่นคือใช้ชีสเค้กแบบสดในการทำ และมีความพิถีพิถันในการเลือกวัตถุดิบ มีเค้กนานาชนิดให้เลือก และปัจจุบันมีการขยายสาขาอยู่ในต่างประเทศ ซึ่งรวมถึงประเทศไทยด้วย **พิเศษบริการท่านด้วยขนมและเครื่องดื่มชื่อดังของทางร้าน ที่ท่านไม่ควรพลาดเป็นอย่างยิ่ง...**



นำท่านเดินทางสู่ “เมืองซัปโปโร” ศูนย์กลางทางเศรษฐกิจ การศึกษา และการเมืองการปกครองฮอกไกโด เกาะทางตอนเหนือสุดของประเทศญี่ปุ่น และเคยเป็นสถานที่จัดโอลิมปิกฤดูหนาวเป็นศูนย์กลางความเจริญที่สุด เป็นเมืองที่มีประชากรอาศัยอยู่อย่างหนาแน่น ติดอันดับห้าของประเทศญี่ปุ่น (ประมาณ 1.6 ล้านคน) มีสถานีรถไฟซัปโปโร เป็นจุดศูนย์กลางเป็นแหล่งช้อปปิ้งที่ทันสมัย

ร้านค้า ร้านอาหารมากมายที่คอยตอบสนองความต้องการชาวฮอกไกโด... จากนั้นนำท่านอิสระกับการช้อปปิ้งย่านถนน “ทานุกิโคจิ” นับเป็นย่านที่มีแสงสีและสีสัน คึกคัก มีชีวิตชีวาที่สุดของนครซัปโปโร โดยเฉพาะในยามค่ำคืนเหล่าบรรดาป้ายไฟโฆษณาบนตึกต่าง ๆ เปิดไฟสลัวสีแข่งขัน ประชันสีกันคึกกัน รอบ ๆ บริเวณนี้มีร้านอาหาร ภัตตาคาร สถานบันเทิงจิงรมย์ยามค่ำคืนราตรี ทั้งไนท์คลับ บาร์ คาราโอเกะรวมกันมากกว่า 4,500 ร้าน ตั้งอยู่ในตรอกซอกซอยน้อยใหญ่

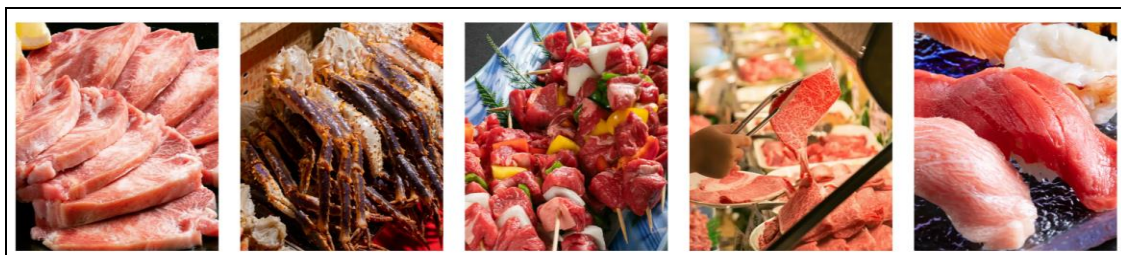

ค่ำ

รับประทานอาหารค่ำ ณ ภัตตาคาร... (มื้อที่ 8) พิเศษ!!! บริการท่านด้วยอัฟเกรดบุฟเฟต์ปิ้งย่างอาหารทะเลหลากหลายชนิด เช่น กุ้ง หอยเชลล์ หอยนางรม ปู 3 ชนิด ทั้งปูชน ขาปูยักษ์ ขาปูดีไว รวมทั้งเนื้อวัวเนื้อหมู เนื้อไก่ เนื้อปลา เนื้อแกะ ให้ท่านได้มาอย่างบนเตาย่างร้อน อิ่มอร่อยกับข้าวปั้นหน้าปลาดิบ เทมปุระ พิเศษเครื่องดื่มซอฟต์ดริงค์ และเครื่องดื่มแอลกอฮอล์ เบียร์ สาเก วิสกี้ คุรุไม้อัน

นำท่านเข้าสู่ที่พัก CENTURY ROYAL HOTEL (<https://www.cr-hotel.com/english/>)

ADDRESS: KITA 5-JO NISHI 5-CHOME, CHUO-KU, SAPPORO, HOKKAIDO, 060-0005

TEL. (81) 011-221-2121

16 เม.ย. 67 นครซัปโปโร - สวนโอโตริพาร์คและหอนาฬิกา (ผ่านชม) - ศาลเจ้าฮอกไกโด - เนินเขาแห่งพระพุทธเจ้า (ซัปโปโร) - อิ่มอร่อยกับบุฟเฟต์สุกี้ยากี้ เนื้อหมู เนื้อวัว และซอฟต์ดริงค์ไม่อัน - คิตะฮิโรชิม่า - อิสระช้อปปิ้งมิตซุซุเอาท์เล็ต - เมืองชิโตเสะ - พักค้างคืนในสนามบินชินชิโตเสะ

เช้า

รับประทานอาหารเช้าในโรงแรม (มื้อที่ 9)



ผ่านชม “สวนโอโดริ” สวนสาธารณะที่มีลักษณะ เป็นเกาะกลางถนนขนาดใหญ่ มีความกว้าง 105 เมตร ยาว 3.8 กิโลเมตร ในช่วงต้นของสวนสาธารณะมีเสาทาวเวอร์ที่วิจิตรขนาดใหญ่ เหมาะแก่การถ่ายรูปเป็นที่ระลึก ช่วงหน้าร้อนเป็นที่พักผ่อนหย่อนใจแก่คนทั่วไป ส่วนในช่วงฤดูหนาวเป็นสถานที่จัดงานเทศกาลหิมะ ที่มีการแกะสลักหิมะอย่างงดงามสร้างความประทับใจให้แก่นักท่องเที่ยวที่มาทุก ๆ ปี นำท่านผ่านชม “หอนาฬิกาโบราณ” อายุกว่า 130 ปี ซึ่งปัจจุบันยังบอกเวลาได้เที่ยงตรงแม่นยำ ในอดีตเคยเป็นสถานศึกษาทางการเกษตรแห่งเกาะฮอกไกโด..



นำท่านเยี่ยมชม “ศาลเจ้าฮอกไกโด” หรือเดิมในอดีตเรียกตามชื่อสถานที่ตั้งในเมือง คือ “ศาลเจ้าซัปโปโร” เปลี่ยนเพื่อให้สมกับความยิ่งใหญ่ของเกาะเมืองฮอกไกโด ศาลเจ้าชินโตนี้คอยปกป้องรักษา ให้ประชาชนบนเกาะฮอกไกโดมีความสุข ถึงแม้จะไม่ได้มีประวัติศาสตร์อันยาวนานเท่าแก่นับพันปี แต่ที่นี่ก็เป็นที่สำหรับให้คนท้องถิ่นได้กราบไหว้สิ่งศักดิ์สิทธิ์ที่สิงสถิตอยู่ ณ ศาลเจ้าแห่งนี้ เพื่อเป็นขวัญและกำลังใจสืบไป..



นำท่านเยี่ยมชม “เนินเขาแห่งพระพุทธเจ้า” ตั้งอยู่ที่เมืองซัปโปโรทางตอนเหนือของประเทศญี่ปุ่น ถือเป็นผลงานการสร้างชิ้นเอกอีกชิ้นหนึ่งของทาดาโอะ อันโดะ สถาปนิกชาวญี่ปุ่นเจ้าของรางวัลปริตซ์เกอร์ที่ถือว่าที่สุดรางวัลของสถาปนิก โดยมีลักษณะเป็นเนินเขาโอบล้อมรอบรูปปั้นพระพุทธรูปองค์ใหญ่ ซึ่งมีความสูงมากถึง 13.5 เมตรและมีน้ำหนัก 1,500 ตัน พื้นที่ที่ล้อมรอบจะมีค่อยๆลาดลง อีกทั้งรายล้อมด้วยธรรมชาติอันงดงาม โดยเฉพาะในช่วงฤดูร้อนที่จะสามารถเห็นต้นลาเวนเดอร์จำนวนกว่า 150,000 ต้น ถูกปลูกบนเนินเขาที่โอบล้อม เป็นการผสมผสานที่ลงตัวระหว่างสถาปัตยกรรมที่มนุษย์สร้างขึ้นกับความงดงามจากธรรมชาติ มองดูแล้วประหนึ่งเป็นผลงานศิลปะชิ้นเอกที่หาได้เฉพาะที่เท่านั้น วัตถุประสงค์ในการออกแบบผลงานชิ้นนี้คือ สร้างขึ้นเพื่อให้เห็นถึงอีกแง่มุมหนึ่งของพระพุทธศาสนา โดยให้ผู้มาเยือนได้ชื่นชมพระพุทธศาสนาได้ท่ามกลางความเงียบสงบอย่างแท้จริงเพราะเป็นส่วนหนึ่งของสุสาน MAKOMANAI TAKINO CEMETARY อีกทั้งยังสามารถชมในวิวทิวทัศน์ที่แตกต่างกันทุกฤดู ไม่ว่าจะเป็นช่วงฤดูใบไม้ผลิที่จะเต็มไปด้วยต้นไม้เขียวชอุ่มรื่นรมย์ร่มเย็น ช่วงฤดูร้อนที่จะแวดล้อมด้วยสีม่วงของต้นลาเวนเดอร์ และช่วงฤดูหนาวที่เหมือนอยู่ท่ามกลางความขาวสะอาดของหิมะ ช่วงฤดูร้อนถือว่าเป็นช่วงที่สวยงามและได้รับความนิยมมากที่สุด บางมุมสามารถเห็นเศียรพระพุทธรูปโผล่พ้นเพียงเล็กน้อยท่ามกลางลาเวนเดอร์นับแสนต้น

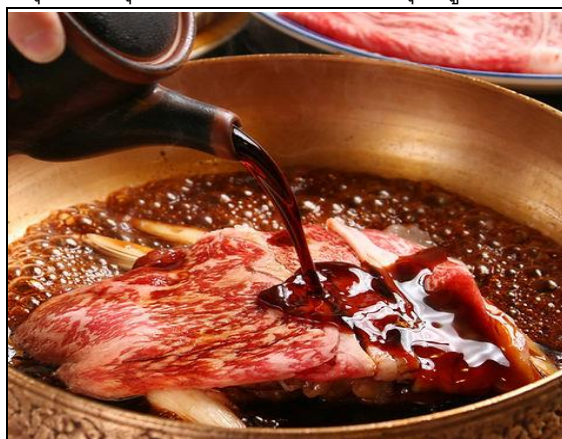

เที่ยง

รับประทานอาหารกลางวัน ณ ภัตตาคาร... (มื้อที่ 10) บริการท่านด้วย บุฟเฟ่ต์สุกี้ยากี้ มีเสิร์ฟทั้งเนื้อหมู และเนื้อวัว อย่างดี ทานพร้อมผักสดนานาชนิด ทานคู่กับน้ำจิ้มงาหอมกรุ่น สูตรเฉพาะของทางร้าน หรือจะเลือกทานคู่กับซอสเปรี้ยวก็อร่อยไม่แพ้กัน ทานพร้อมกับข้าวสวยร้อนๆ และซอพัตว์ริงก์ไม้อื่น



ป้าย นำท่านเดินทางสู่เมือง “คิตะฮิโรชิม่า” เพื่อนำท่านเดินทางสู่ “मितซึยเอาท์เล็ต” แหล่งช้อปปิ้งสำหรับผู้รักการช้อปปิ้งสินค้าแบรนด์เนม สถานที่นี้เหมาะสมกับความต้องการของท่านอย่างสมบูรณ์แบบ เนื่องจากมีร้านค้ามากกว่าหนึ่งร้อยร้านค้า แบรนด์ดียี่ห้อต่าง ๆ จากฝั่งอเมริกาและยุโรป อาทิ TIMBERLAND, BROOKS BROTHERS, COACH, COLE HAAN, ONITSUKA TIGERS, ADIDAS และอีกมากมายให้ท่านได้เลือกสรรอย่าง... นำท่านเดินทางสู่เมือง “ชิโตเซะ” ห่างจากเมือง ซัปโปโรประมาณ 45 กิโลเมตร มีท่าอากาศยานนานาชาติชินชิโตเซะ เปิดบริการเมื่อปี ค.ศ. 1991 ตั้งอยู่ทางตะวันออกเฉียงใต้ของเมืองชิโตเซะ และโทะมะโกะโะโมะ ซึ่งจัดว่าเป็นท่าอากาศยานที่มีขนาดใหญ่ที่สุดบนเกาะฮอกไกโด และมีเที่ยวบินตรงสู่ 30 เมืองทั่วญี่ปุ่น...

คำ อธิระอาหารค่ำภายในสนามบิน (มื้อที่ 11) [รับเงินคืนจากมัดคุเทศก์ท่านละ 3,000 เยน]

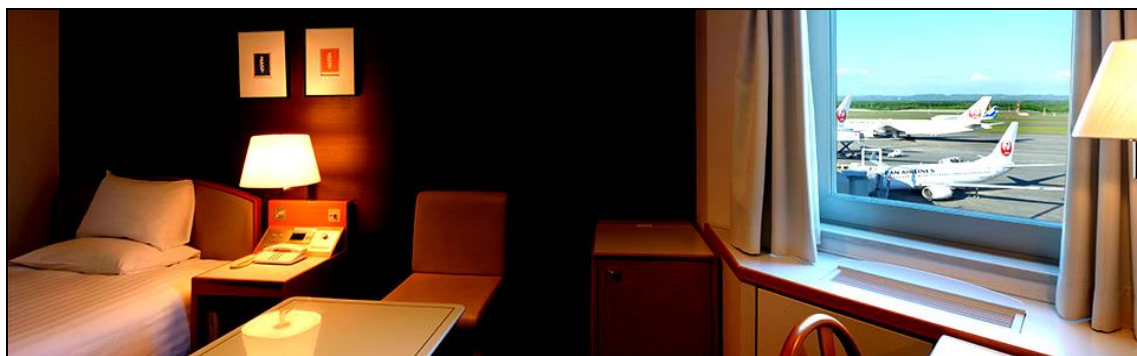

นำท่านเข้าสู่ที่พัก CHITOSE AIR TERMINAL HOTEL (<https://www.air-terminal-hotel.jp/>)

ADDRESS: 3F, NEW CHITOSE AIRPORT, BIBI, CHITOSE CITY, HOKKAIDO

TEL. (81) 0123-45-6677

FAX. (81) 0123-45-6333

**17 เม.ย. 67 นครซัปโปโร – ท่าอากาศยานนานาชาติชินชิโตเซะ – ประเทศไทย - ท่าอากาศยานสุวรรณภูมิ (กรุงเทพฯ) เที่ยวบิน TG 671**

- เช้า รับประทานอาหารเช้าในโรงแรม (มื้อที่ 12)
- 07:00 น. นำท่านเดินทางสู่ท่าอากาศยานนานาชาติชินชิโตเซะ บนเกาะฮอกไกโด เกาะที่ใหญ่อันดับสองของญี่ปุ่น
- 10:00 น. เห็นฟ้าสู่ท่าอากาศยานสุวรรณภูมิ (ประเทศไทย) โดยสายการบินไทย เที่ยวบินที่ TG 671
- 15:50 น. เดินทางถึงประเทศไทย ท่าอากาศยานนานาชาติสนามบินสุวรรณภูมิ พร้อมภาพความประทับใจ



## VERY APPY HOKKAIDO &amp; HAKODATE

6 DAYS 4 NIGHTS [TG]

12 – 17 APRIL 2024

ตาราง การเดินทาง 2567	ผู้เดินทาง	ราคา (บาท   ท่าน)			พักเดี่ยวเพิ่ม (บาท) รวมภาษีมูลค่าเพิ่ม แล้ว
		รวม ①+②	① ราคาทัวร์ (พักห้องละ 2-3 ท่าน) รวมภาษีมูลค่าเพิ่มแล้ว (ไม่รวมตั๋วเครื่องบิน)	② ราคาตั๋วเครื่องบิน ระหว่างประเทศ ชั้นประหยัด รวมภาษีเชื้อเพลิงแล้ว	
12 – 17 เม.ย.	ผู้ใหญ่	97,900	55,900	42,000	14,900
	เด็กมีเตียง (06-11 ปี)	89,900	55,900	34,000	
	เด็กไม่มีเตียง (02-05 ปี)	79,900	45,900	34,000	
	ทารก (อายุไม่ถึง 2 ปี) ไม่มีเตียงนอน ไม่มีบริการอาหารทุกมื้อ ไม่มีที่นั่งบนรถโค้ช			โปรดสอบถาม	

**หมายเหตุ** กรุณาศึกษารายละเอียดทั้งหมดก่อนทำการจอง เมื่อท่านตกลงชำระเงินมัดจำและค่าทัวร์ทั้งหมดกับทางบริษัทแล้ว ทางบริษัทฯ จะถือว่าท่านได้ยอมรับเงื่อนไขและข้อตกลงต่างๆ ทั้งหมด

### อัตรานี้รวม

- ค่าตั๋วเครื่องบินโดยสารระหว่างประเทศชั้นประหยัด (ไป-กลับ)
- บริการนำดื่มวันละ 2 ขวด (ประเทศญี่ปุ่น)
- ค่าบริการมัดคูปอง และค่ารถโค้ชปรับอากาศตามรายการ
- ค่าประกันภัยการเดินทางต่างประเทศ เงื่อนไขตามกรมธรรม์ วงเงินสูงสุด 2,000,000 บาท
- ภาษีมูลค่าเพิ่ม 7% (คิดจากค่าบริการ)
- ค่าที่พัก (ห้องละ 2 ท่าน) ค่าอาหาร และค่าเข้าชมสถานที่ต่าง ๆ ตามรายการที่กำหนด

(โรงแรมในประเทศญี่ปุ่นส่วนใหญ่ห้องพักรวมมีขนาดเล็ก โรงแรมจะบล็อกเฉพาะห้องคู่ (2 เตียงเดี่ยวใน 1 ห้อง Western Style หรือ Japanese Style) ให้กับทัวร์แบบหมู่คณะ ส่วนห้องพักต่างชนิดต้องแจ้งคำขอเป็นกรณีไป เช่น การขอห้องคู่ชนิด DBL (1 เตียงขนาด 5 ฟุต จะทราบชนิดของห้องพักเมื่ออยู่หน้างาน) และหากท่านมีความประสงค์จะพัก 3 ท่านต่อห้อง (ห้องคู่+เสริมเตียง) ท่านต้องยอมรับในพื้นที่อันจำกัดของห้องพัก และกรณีโรงแรมไม่มีห้องพักที่เสริมเตียงได้ โรงแรมจะจัดห้องพักให้ท่าน 1 ห้องคู่ + 1 ห้องเดี่ยว

ซึ่งมีค่าพักเดี่ยวเพิ่มจะเป็นค่าใช้จ่ายของผู้เดินทาง โปรดรับทราบเงื่อนไขก่อนการเดินทาง

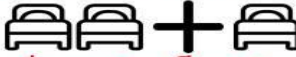
== COMPAX WORLD == ประเภทห้องพัก (เด็กที่อายุตั้งแต่ 06 ปี ต้องใช้เตียง)	โปรดทำความเข้าใจล่วงหน้า ห้องพักต่างประเภท โรงแรมในประเทศไทยส่วนใหญ่จะแยกกันคนละชั้น	
	ห้องพักเตียงเดี่ยว SINGLE BED ROOM [SGL]	พักท่านเดียว <b>มีค่าใช้จ่ายเพิ่มจากค่าทัวร์</b>
	ห้องพักเตียงคู่ TWIN BEDS ROOM [TWN]	ห้องพักสำหรับสองท่าน
	ห้องพักเตียงดับเบิล DOUBLE BED ROOM [DBL]	ห้องพักสำหรับสองท่าน <b>จำนวนห้องพักมีอย่างจำกัด ขนาดห้องเล็กกว่าห้องเตียงคู่</b>
	ห้องพักสำหรับสามท่าน (เสริมเตียง) TRIPLE BEDS ROOM [TRP]	ห้องพักสำหรับสามท่าน <b>*หมายเหตุ*</b>
<p><b>*หมายเหตุ*</b> : กรณีที่ทางโรงแรมไม่สามารถจัดห้องพักสำหรับสามท่านได้ในห้องเดียวกัน ผู้เข้าพักต้องจำเป็นต้องใช้ห้องพักเตียงคู่ + ห้องพักเตียงเดี่ยว</p> <p style="text-align: center;"></p> <p>ผู้ที่ใช้ห้องพักเตียงเดี่ยวจะต้องเป็นผู้ชำระค่าใช้จ่ายเพิ่มเติม</p>		

### อัตรานี้ไม่รวม

- ค่าทำหนังสือเดินทาง และค่าใช้จ่ายที่เป็นส่วนตัวที่ไม่ระบุไว้ในรายการ เช่น ค่าโทรศัพท์ ค่าซักกรีด เป็นต้น
- ค่าทิปหัวหน้าทัวร์ มัคคุเทศก์ และพนักงานขับรถ หากบริการดี น่ารัก สามารถให้เป็นกำลังใจในการทำงานได้
- ค่าธรรมเนียมวีซ่าเข้าประเทศญี่ปุ่น (ถ้ามี)

### การชำระเงิน

- บริษัทฯ เรียกเก็บค่ามัดจำ 30,000 บาท สำหรับการจองต่อหนึ่งที่นั่ง ภายหลังจากการทำการจอง 3 วัน
- ส่วนที่เหลือทั้งหมดชำระก่อนการเดินทาง 30 วัน **หรือตามเงื่อนไขพิเศษทางบริษัทฯ กำหนด** (ทางบริษัทฯ อาจมีการเรียกเก็บส่วนที่เหลือทั้งหมดก่อน 30 วัน อันเนื่องมาจากขณะที่เดินทางนั้นถูกจองเต็มเร็วกว่าปกติ หรือจำเป็นต้องออกตัวเครื่องบิน เพื่อเลี่ยงการเรียกเก็บส่วนค่าธรรมเนียมเชื้อเพลิง และค่าภาษีสนามบินที่ทางสายการบินมีการเปลี่ยนแปลงโดยไม่จำเป็นต้องแจ้งให้ทราบล่วงหน้า)



**การยกเลิกหรือเลื่อนการเดินทาง (ตามประกาศคณะกรรมการธุรกิจนำเที่ยวและมัคคุเทศก์)**

- กรณียกเลิกการเดินทางไม่น้อยกว่า 30 วัน บริษัทสงวนสิทธิ์ **เก็บค่าใช้จ่ายท่านละ 10,000 บาท**
- กรณียกเลิกการเดินทางน้อยกว่า 30 วัน **เก็บค่าใช้จ่าย 50% จากราคาทัวร์ทั้งหมด**
- กรณียกเลิกการเดินทางน้อยกว่า 15 วัน บริษัทขอ **เก็บค่าใช้จ่ายเต็มจำนวนตามราคาทัวร์ทั้งหมด**
- **เนื่องจากขณะนี้ทางรัฐบาลญี่ปุ่นได้ประกาศให้โควิด - 19 เป็นโรคประจำถิ่น ดังนั้นหากท่านยกเลิกการเดินทาง สืบเนื่องจากติดโควิดก่อนการเดินทาง ทางบริษัทฯ ขอขยัดเงินโอนไขการยกเลิกทัวร์ตามที่บริษัทฯ กำหนด**

**สำคัญ...เงื่อนไขและรายละเอียดของการเดินทาง (กรุณาอ่านรายละเอียดทุกข้อ)**

- ☑ บริษัท คอมแพ็คเวิลด์ จำกัด เปิดดำเนินการเพื่อเป็นตัวแทนในการนำเที่ยว ทุกเส้นทางทุกสถานที่ท่องเที่ยวที่นำเสนอในรายการทัวร์ได้วางเส้นทางไว้ล่วงหน้าตามฤดูกาลตามความเหมาะสม โดยใช้ข้อมูลสถิติที่เก็บรวบรวมของปีก่อน ๆ ที่ผ่านมา และข้อมูลจากองค์การส่งเสริมการท่องเที่ยวแห่งประเทศไทยมาอ้างอิง แต่ไม่สามารถชี้วัดได้ว่าสภาพภูมิอากาศแต่ละปีจะเหมือนเดิม อาจมีการเปลี่ยนแปลงตามสภาวะความแปรปรวนทางธรรมชาติขึ้นในแต่ละภูมิภาคส่งผลโดยตรงต่อธรรมชาติ ผลผลิต ไม้ดอก ไม้ใบ และไม้ผล เป็นต้น ทั้งนี้บริษัทฯ พยายามนำเสนอสิ่งใหม่ ๆ หมุนเวียนสลับกันไปทุกรายการ
- ☑ บริษัทฯ สงวนสิทธิ์เปลี่ยนแปลงรายการทัวร์ตามความเหมาะสมให้สอดคล้องกับสถานการณ์ ขอจำกัดด้านภูมิอากาศ ณ วันเดินทางจริง โดยจะคำนึงถึงความปลอดภัย และประโยชน์สูงสุดของท่านลูกค้าโดยส่วนใหญ่เป็นหลัก
- ☑ **การเดินทางในแต่ละคณะจะต้องมีผู้โดยสารตามจำนวนขั้นต่ำที่ระบุในรายการ บริษัทฯ ขอสงวนสิทธิ์ในการเลื่อน หรือยกเลิกการเดินทางหากคณะทัวร์มีผู้เดินทางต่ำกว่าที่ระบุไว้ข้างต้น โดยจะแจ้งให้ผู้เดินทางทราบล่วงหน้าอย่างน้อย 15 วันก่อนเดินทาง**
- ☑ ในกรณีที่ลูกค้าต้องการจองและซื้อตั๋วโดยสารการบินภายในประเทศ(ไทย)หรือใช้เส้นทางบินมาจากประเทศอื่น เพื่อร่วมทัวร์ในประเทศญี่ปุ่น ไม่ว่าจะเป็นการเดินทางก่อนหรือหลังจากคณะทัวร์นั้น ๆ กรุณาติดต่อสอบถามเจ้าหน้าที่ของบริษัทฯ ทุกครั้ง (กรณีที่ท่านออกตั๋วโดยมิได้แจ้งให้บริษัทฯ ทราบล่วงหน้า ทางบริษัทฯ ไม่รับผิดชอบค่าใช้จ่ายที่เกิดขึ้นไม่ว่ากรณีใด)
- ☑ กรณีกองตรวจคนเข้าเมืองทั้งในเมืองไทย และต่างประเทศ มีการปฏิเสธมิให้ท่านเดินทางเข้าหรือออกเมือง บริษัทฯ ไม่คืนค่าทัวร์ในทุกกรณี
- ☑ บริษัทฯ ไม่รับผิดชอบต่อการถูกปฏิเสธหรือห้ามออกนอกประเทศ หรือปฏิเสธการเข้าประเทศของผู้เดินทางได้ เนื่องมาจากผู้เดินทางอาจมีสิ่งผิดกฎหมาย เอกสารเดินทางไม่ถูกต้อง ความประพฤติสุ่อไปในทางเสื่อมเสีย ภัยธรรมชาติ การประท้วง การก่อกวน ความล่าช้าการเลื่อนหรือยกเลิกเที่ยวบิน และอุบัติเหตุที่เกิดจากความประมาทของนักท่องเที่ยวเอง
- ☑ เมื่อท่านออกเดินทางไปกับคณะแล้ว งดใช้บริการรายการใดรายการหนึ่งหรือไม่เดินทางพร้อมคณะ ถือว่าท่านสละสิทธิ์ ไม่อาจเรียกร้องค่าบริการคืน ไม่ว่ากรณีใด ๆ ทั้งสิ้น

**ข้อกำหนดเกี่ยวกับด้านอาหาร**

(จำเป็นต้องแจ้งข้อจำกัดเรื่องอาหารก่อนการเดินทางล่วงหน้า 30 วัน)

1. รายการอาหารที่ระบุไว้ อาจมีการเปลี่ยนแปลงได้ตามสถานการณ์ และความเหมาะสม โดยไม่จำเป็นต้องแจ้งให้ทราบล่วงหน้า
2. ข้อกำหนดสำหรับท่านที่ไม่ทานเนื้อปลา ตามหลักโภชนาการของทางประเทศญี่ปุ่น หมายถึง ท่านไม่สามารถทานเนื้อสัตว์น้ำอื่นใดได้ทั้งหมด ไม่ว่าจะปลาหมึก หอย กุ้ง หรืออย่างอื่นอย่างใดก็ตาม ซึ่งอาหารที่ทางภัตตาคารจะเปลี่ยนให้ส่วนใหญ่จะเป็นเมนูที่เป็นผักหรือเต้าหู้แทน

3. ส่วนกรณีที่มีแจ้งเกี่ยวกับข้อจำกัดเรื่องของอาหาร เช่น ไม่ทานเนื้อสัตว์ (เนื้อวัว, เนื้อหมู, เนื้อไก่ หรืออื่นๆ) ไม่ทานชาชิมหรือซูชิที่เป็นของดิบ ท่านใดที่ไม่มีแจ้งเกี่ยวกับข้อจำกัดเรื่องอาหาร(ล่วงหน้า) **เมื่อเดินทางถึงประเทศญี่ปุ่นแล้วจะไม่สามารถขอเปลี่ยนแปลงรายการอาหารใด ๆ เพิ่มเติม** โปรดทราบว่าหากท่านระบุไม่ทานเนื้อสัตว์ ภัตตาคารท้องถิ่นบางแห่งอาจเปลี่ยนเมนูให้ท่านได้เพียงผักหรือเต้าหู้ หรือผลิตภัณฑ์ที่ทำจากหัวบุกเท่านั้น

## ตัวโดยสารและสายการบิน

1. ตัวโดยสารหมู่คณะ
  - 1.1 การเดินทางเป็นหมู่คณะ(ตัวชั้นประหยัด) ผู้โดยสารจะต้องเดินทางไป-กลับพร้อมกันเท่านั้น
  - 1.2 **ค่าธรรมเนียมน้ำมันเชื้อเพลิง ค่าประกันวินาศภัยทางอากาศ และค่าภาษีสนามบิน จะถูกคำนวณตามอัตราที่ทางสายการบินแจ้งค่าธรรมเนียม ณ วันออกราคาตั๋ว** หากสายการบินเปลี่ยนแปลงอัตราค่าธรรมเนียมใด ๆ เพิ่มขึ้นในภายหลัง **ถือเป็นค่าตัวเครื่องบินส่วนเพิ่มเติมที่ผู้เดินทางต้องเป็นผู้ชำระ**
  - 1.3 ตัวเดินทางหมู่คณะ ไม่สามารถใช้ไมล์ในการเปลี่ยนระดับชั้นที่นั่งจากชั้นประหยัดเป็นชั้นธุรกิจได้ และไม่สามารถจองที่นั่ง Long Leg ได้ (ในกรณีที่ต้องการจองที่นั่ง Long Leg ต้องจองตัวเดี่ยวเท่านั้น)
  - 1.4 ที่นั่งบนเครื่องบินของกรุ๊ปทัวร์เป็นไปโดยสายการบินเป็นผู้กำหนด ซึ่งทางบริษัทฯ แจ้งค่าขอได้ตามขั้นตอน แต่ไม่สามารถเข้าไปแทรกแซงจัดการแทนได้
  - 1.5 กรณีที่ทัวร์ออกตัวเครื่องบินไปแล้วลูกค้าไม่สามารถเดินทางได้ ทางสายการบินไม่อนุญาตให้เปลี่ยนชื่อตัวผู้เดินทางทุกกรณี บริษัทฯ ขอสงวนสิทธิ์ไม่คืนค่าบริการใด ๆ
  - 1.6 ในกรณีแจ้งยกเลิกการเดินทางภายหลังบริษัทฯ ออกตัวเครื่องบินแล้ว ไม่สามารถขอคืนเงินได้ในทุกกรณี (เนื่องจากเป็นเงินของสายการบิน)
  - 1.7 ในกรณีที่ติดโควิดก่อนการเดินทาง สายการบินไม่คืนเงินค่าตัวไว้ในทุกกรณี
  - 1.8 กรุณาแจ้งเบอร์สมาชิกสะสมไมล์ตั้งแต่เริ่มจองทัวร์ โดยกรอกในใบข้อมูลกับทางบริษัทฯ ส่งให้เพื่อสิทธิประโยชน์สูงสุดของท่านเองในวันเดินทางไปและกลับ **กรุณาเก็บหางบัตรขึ้นเครื่องทุกใบไว้ตรวจสอบภายหลังเมื่อท่านเดินทางถึงเมืองไทยว่าได้รับไมล์สะสมเรียบร้อยแล้ว** หากบัตรโดยสารหาย (BOARDING PASS) ท่านไม่สามารถเรียกร้องใด ๆ ทั้งกับบริษัททัวร์และสายการบินได้
2. สายการบิน
  - 2.1 สำหรับผู้เดินทางซึ่ง**ตั้งครรภ์** สตรีตั้งครรภ์ทุกอายุครรภ์ต้องอยู่ในดุลพินิจของแพทย์และครอบครัวว่าควรเดินทางหรือไม่ (โปรดแจ้งพนักงานทันทีเมื่อทำการจองทัวร์) บริษัทฯ ขอเรียนว่าเราไม่อาจรับผิดชอบเหตุการณ์ไม่คาดคิดใด ๆ จึงขอสงวนสิทธิ์ไม่รับผู้ร่วมเดินทางที่มีอายุครรภ์เกินกว่า 4 เดือน หรือผู้ที่เคยมีประวัติครรภ์เคยมีปัญหา หรือผู้ที่เคยมีประวัติการคลอดก่อนกำหนด
  - 2.2 บริษัทฯ ยกเว้นการคืนเงิน กรณีที่ท่านแจ้งยกเลิกคณะที่ออกเดินทางในช่วงเทศกาลวันหยุดสำคัญทุกเทศกาล บริษัทฯ ต้องทำการยืนยัน,ชำระมัดจำค่าตัวหรือชำระเต็มจำนวนกับสายการบิน โดยเฉพาะเที่ยวบินพิเศษ เช่น CHARTER FLIGHT **ไม่มีการคืนเงินมัดจำหรือค่าทัวร์ ไม่่วยยกเลิกเวลาใดและยกเลิกด้วยกรณีใด ๆ ทั้งสิ้น**
  - 2.3 กระเป๋าและสัมภาระเดินทาง (เป็นไปตามกฎของสายการบิน)
    - น้ำหนักกระเป๋าและสัมภาระเดินทาง สายการบินอนุญาตให้บรรจุได้ทั้งเครื่องบินคือ 30 กิโลกรัม (สำหรับผู้โดยสารในชั้นประหยัด) หากกรณีที่มีสัมภาระมีน้ำหนักเกิน ทางสายการบินมีสิทธิ์เรียกเก็บค่าธรรมเนียมเพิ่มได้
    - กระเป๋าที่สายการบินอนุญาตให้สามารถนำขึ้นเครื่องได้ จะต้องมีน้ำหนักไม่เกิน 7 กิโลกรัม และต้องมีสัดส่วน ดังนี้ (กว้าง x ยาว x สูง) 25cm x 56cm x 46cm
  - 2.4 บางรายการทัวร์ที่ต้องใช้สายการบินภายในประเทศน้ำหนักของกระเป๋าอาจถูกกำหนดให้ต่ำกว่ามาตรฐานได้ ทั้งนี้ขึ้นอยู่กับข้อกำหนดของแต่ละสายการบิน