License No. 11/08451

เจาะลึกทุกมุม คุ้มค่าทุกทริป

COMPAX WORLD おもてなし

冬の季節

プレミアム旅行社



SNOW MAGIC @ GALA YUZAWA

& SPACIA X

16 - 22 March 2027

7 DAYS 4 NIGHTS

Flight by Thai Airways







SNOW MAGIC @ GALA YUZAWA & SPACIA X

16 - 22 March 2027

Flight by Thai Airways

มี ไม่มี มื้อพิเศษ อนเซน

DAILY DESCRIPTION ตารางรายการ	MEALS เช้า / เที่ยง / ค่ำ	HOTEL ที่พัก
MAR 16 Suvarnabhumi Airport 20:00 น. พร้อมกันที่อาคารผู้โดยสาร ชั้น 4 ประตูทางเข้าหมายเลข 2 เคาน์เตอร์ D 23:15 น. Thai Airways (TG682)	✕ ✕ ✕	✕
MAR 17 06:55 น. Haneda International Airport เมืองคาวาโกเอะ (จังหวัดไซตามะ) - ศาลเจ้าฮิคาว่า เมืองทาคาซากิ (จังหวัดกุมมะ) - วัดโชรินซัน ดารุมะจิ เมืองยูซาว่า (จังหวัดนีงาตะ) - อาบน้ำแร่ธรรมชาติ	✕ ○ ○	YUZAWA YUZAWA YUKI NO HANA
MAR 18 ยูซาว่า - สนุกสุดเหวี่ยงกับกิจกรรมหิมะ ณ ลานสกี กาล่า ยูซาว่า - โรงกลั่นสาเกฮักไคซัน - เมืองนีงาตะ - อิ่มไม่อั้นกับบุฟเฟต์ชาบูชาบูเนื้อแกะ เนื้อวัว หมู เป็ด ไก่ พร้อมเครื่องดื่มแอลกอฮอล์ (ไม่อั้น)	○ ○ มื้อพิเศษ	NIIGATA CITY NIIGATA ANA CROWNE PLAZA
MAR 19 นีงาตะ - เมืองไอซุวาคามัตสึ (จังหวัดโทคุชิม่า) - ปราสาทสึรุกะ หรือ ปราสาทนกกระเรียน - หมู่บ้านโออุจิจูคุ - คินุกาว่า อนเซ็น อาบน้ำแร่ธรรมชาติ	○ ○ ○	KINUGAWA ONSEN KINUGAWA PLAZA
MAR 20 คินุกาว่า อนเซ็น - เมืองนิกโก้ (จังหวัดโทจิกิ) - ศาลเจ้านิกโก้ โทโชกุ - นั่งรถไฟสายโทบุ สเปเซีย เอ็กซ์ (SPACIA X Train) รถไฟด่วนพิเศษระดับเฟิร์สคลาส จากสถานีนิกโก้ มุ่งหน้าสู่ สถานีอาซากุสะ - วัดอาซากุสะ - จัดเต็มกับบุฟเฟต์ขาปูยักษ์, เนื้อวากิว และเมนูอื่นๆกว่า 150 เมนู พร้อมเครื่องดื่มซอฟดริ้ง และแอลกอฮอล์ (ไม่อั้น)	○ ○ มื้อพิเศษ	ASAKUSA ASAKUSA VIEW
MAR 21 อาซากุสะ - โตเกียวสกายทรี - ตลาดปลาสึกิจิ - อิสระช้อปปิ้งย่านชินจูกุ - ท่าอากาศยานนานาชาติฮาเนดะ	○ ○ ✕	✕
MAR 22 Haneda International Airport 00:20 น. Thai Airways (TG661) 05:25 น. Suvarnabhumi Airport (Thailand)	✕ ✕ ✕	✕

16 March 2027

冬の季節
プレミアム旅行社



20:00

Suvarnabhumi Airport

พร้อมกันที่ท่าอากาศยานสุวรรณภูมิ อาคารผู้โดยสารขาออกชั้น 4 เคาน์เตอร์ D ประตูทางเข้าหมายเลข 2-3
เจ้าหน้าที่อำนวยความสะดวก ณ เคาน์เตอร์สายการบินไทย

23:15 - 06:55+1

Fly to Japan

ออกเดินทางจากกรุงเทพฯ สู่ ท่าอากาศยานนานาชาติฮาเนดะ (มหานครโตเกียว) โดยสายการบินไทย เที่ยวบินที่ TG 682
(เวลาท้องถิ่นประเทศญี่ปุ่นเร็วกว่าประเทศไทย 2 ชั่วโมง กรุณาปรับเป็นเวลาท้องถิ่นเพื่อนัดหมาย)

หมายเหตุ เคาน์เตอร์เช็คอินปิดบริการก่อนเวลาเครื่องออกอย่างน้อย 60 นาที หลังจากที่ผู้โดยสารทุกท่านได้รับบัตรขึ้นเครื่องแล้ว กรุณาทำการตรวจสอบประตูขึ้นเครื่องกับหน้าจอมอนิเตอร์ก่อนขึ้นเครื่องอีกครั้ง เนื่องจากประตูขึ้นเครื่องอาจมีการเปลี่ยนแปลงได้ ซึ่งมาจากเหตุผลของทางสนามบินและสายการบิน จึงขอให้ผู้โดยสารทุกท่านพร้อมกัน ณ ประตูขึ้นเครื่องก่อนเวลาเครื่องออกอย่างน้อย 30 นาที

17 March 2027

- ขอพรความรักสุดปัง ณ ศาลเจ้าโบราณอายุกว่า 1,500 ปี
- เสี่ยงเซียมซีปลาไทนำโชค เอกลักษณ์ความน่ารักไม่เหมือนใคร
- วัดต้นกำเนิดตุ๊กตาดารุมะสีแดงอันศักดิ์สิทธิ์แห่งเมืองทาคาซากิ



HIKAWA SHRINE

Morning ช่วงเช้า

ดื่มด่ำกับมนต์เสน่ห์แห่งความโรแมนติกและศักดิ์สิทธิ์ ณ **"ศาลเจ้าฮิคาว่า"** ศาลเจ้าเก่าแก่ชื่อดังในเมืองคาวาโกเอะ ที่ขึ้นชื่ออย่างมากในเรื่องการขอพรด้านความรักและคู่ครอง พร้อมตื่นตาตื่นใจไปกับการเดินชมอุโมงค์เอมะแผ่นป้ายขอพรไม้สุดอลังการ และความงามของอุโมงค์กระดิ่งลมโบราณที่ประดับประดาไว้อย่างวิจิตรงดงามตระการตา





เพลิดเพลินกับการเดินเล่นถ่ายภาพบรรยากาศอันร่มรื่นเงียบสงบภายในบริเวณศาลเจ้าโบราณที่มีอายุกว่าพันปี ร่วมสัมผัสวัฒนธรรมการเสี่ยงเซียมซีปลาไทอันเป็นเอกลักษณ์ไม่เหมือนใคร และเลือกซื้อเครื่องรางนำโชค ดีไซน์น่ารักแปลกตาเพื่อความเป็นสิริมงคล





HIKAWA SHRINE



รับประทานอาหารกลางวัน ณ ภัตตาคาร



SHORINZAN DARUMAJI TEMPLE

รับประทานอาหารค่ำ ภายในโรงแรม

Afternoon ช่วงบ่าย

สักการะขอพร ณ **"วัดโชรินซัน ดารุมะจิ"** ในเมืองทาคาซากิ จังหวัดกุมมะต้นกำเนิดตุ๊กตาดารุมะนำโชคชื่อดัง ตื่นตากับการจัดแสดงตุ๊กตาดารุมะหลากหลายขนาดและเรื่องราวความเป็นมาอันยาวนานทางประวัติศาสตร์ เดินชมสถาปัตยกรรมวัดโบราณท่ามกลางทัศนียภาพธรรมชาติขุนเขาและหิมะขาวโพลนอันเงียบสงบ





17 March 2027 Selected MENU ACCOMMODATION



LUNCH

[SET MENU]

สัมผัสความอร่อยกับเซ็ตเมนูที่คัดสรรวัตถุดิบสดใหม่ตามฤดูกาล ปรุงอย่างพิถีพิถันด้วยสูตรเฉพาะของทางร้าน เพื่อรังสรรค์รสชาติที่กลมกล่อมและน่าประทับใจในทุกคำ



DINNER [HOTEL]

[KAISEKI]

ลิ้มลองคอร์สอาหารค่ำไคเซกิพรีเมียม รังสรรค์จากซีฟู้ดสดใหม่แห่งทะเลญี่ปุ่นและผักตามฤดูกาล ทานคู่กับข้าวโคชิฮิคารินีงาตะ หอมนุ่มอร่อยกลมกล่อม พร้อมบริการราเมนยามดึกฟรี เติมเต็มมื้อค่ำสไตล์เรียวกัง

หมายเหตุ: รูปภาพอาหารใช้เพื่อประกอบการโฆษณาเท่านั้น รายละเอียดเซ็ตเมนูอาหารอาจมีการเปลี่ยนแปลงได้ตามความเหมาะสมของแต่ละฤดูกาล โดยไม่จำเป็นต้องแจ้งให้ทราบล่วงหน้า



HOTEL

YUZAWA YUKI NO HANA

โมเดิร์นเรียวกังหรูใจกลาง Echigo-Yuzawa นีงาตะ โดดเด่นด้วยการปูเสื่อทาทามิทั่วโรงแรม บรรยากาศเรียบหรูผ่อนคลาย ทำเลดีใกล้สถานี เดินทางสะดวก ตอบโจทย์การพักผ่อนในเมืองหิมะอย่างสมบูรณ์แบบ



ONSEN

ผ่อนคลายด้วย ‘เอจิโกะ ยูซาว่า อนเซ็น’ น้ำแร่ธรรมชาติแท้ที่มีประวัติศาสตร์ยาวนาน เพลิดเพลินกับบ่ออนเซ็นกลางแจ้งวิวทิวเขา พร้อมไฮไลต์พิเศษ บ่อออนเซ็นส่วนตัว 3 รูปแบบ ให้ท่านเข้าใช้บริการได้ฟรีโดยไม่ต้องจองล่วงหน้า ช่วยคลายความเมื่อยล้า และบำรุงผิวพรรณเนียนนุ่มชุ่มชื้น

หมายเหตุ: ห้องพักแบบเตียง หรือเสื่อทาทามิ ทางโรงแรมเป็นผู้กำหนด ไม่สามารถระบุได้

18 March 2027

- นั่งกระเช้ากอนโดลาชมทัศนียภาพเทือกเขาหิมะอันยิ่งใหญ่อลังการ
- สนุกสนานกับกิจกรรมกระดานเลื่อน และพาวเดอร์สโนว์นุ่มฟู
- ศาลเจ้าโบราณอันศักดิ์สิทธิ์และเก่าแก่ที่สุดแห่งจังหวัดนีงาตะ



GALA YUZAWA SNOW RESORT

Morning ช่วงเช้า

สัมผัสความตื่นเต้นและสนุกสนานในดินแดนหิมะขาวโพลน ณ **“ลานสกีกาล่า ยูซาว่า”** สกีรีสอร์ทยอดนิยมระดับโลกแห่งเมืองยูซาว่า จังหวัดนีงาตะ ที่ขึ้นชื่อเรื่องหิมะเนื้อละเอียดนุ่มแบบพาวเดอร์สโนว์ พร้อมตื่นตาตื่นใจไปกับการนั่งกระเช้ากอนโดลาขึ้นสู่ยอดเขา เพื่อดื่มด่ำกับทัศนียภาพอันงดงามของเทือกเขาแอลป์ญี่ปุ่นแบบพาโนรามา





เปิดประสบการณ์ความสุขท่ามกลางบรรยากาศฤดูหนาวอย่างเต็มอิ่ม เพลิดเพลินกับกิจกรรมหลากหลายทั้งการเล่นกาดเลื่อนหิมะสุดมันส์ (รวมค่ากระดานเลื่อน) และการเล่นสกีหรือสโนว์บอร์ดบนลานหิมะอลังการ พร้อมเก็บภาพความประทับใจสุดฟินกับวิวภูเขาสุดอลังการที่โอบล้อมรอบตัวคุณได้อย่างไม่รู้ลืม (ไม่รวมค่ากิจกรรมอื่นๆ ค่าเช่าชุด และอุปกรณ์เครื่องเล่นสกี สโนว์บอร์ด)



รับประทานอาหารกลางวัน ณ ภัตตาคาร





GALA YUZAWA SNOW RESORT



HAKKAISAN SAKE BREWERY

รับประทานอาหารค่ำ ณ ภัตตาคาร

Afternoon ช่วงบ่าย

เยี่ยมชมแหล่งผลิตสาเกชื่อดังระดับตำนาน ณ **“โรงกลั่นสาเกฮักไคซัน”** สัมผัสความประณีตของกระบวนการหมักบ่มสาเกคุณภาพเยี่ยมที่ใช้น้ำบริสุทธิ์จากหิมะละลายบนภูเขาฮักไค พร้อมเพลิดเพลินกับการเลือกซื้อผลิตภัณฑ์และชิมรสชาติสาเกอันเป็นเอกลักษณ์





18 March 2027 Selected MENU ACCOMMODATION



LUNCH

[SET MENU]

สัมผัสความอร่อยกับเซ็ตเมนูที่คัดสรรวัตถุดิบสดใหม่ตามฤดูกาล ปรุงอย่างพิถีพิถันด้วยสูตรเฉพาะของทางร้าน เพื่อรังสรรค์รสชาติที่กลมกล่อมและน่าประทับใจในทุกคำ



DINNER

[SHABU SHABU BUFFET]

อิ่มอร่อยสุดคุ้มกับบุฟเฟต์ชาบูชาบู ชูไฮไลต์ด้วยเนื้อวัว เนื้อหมูคัดพิเศษ เนื้อแกะ เป็ด และ ไก่สไลด์สดใหม่จานต่อจานเพื่อความอร่อยขั้นสุด เสิร์ฟคู่กับชุดผักสดนานาชนิด น้ำซุป รสกลมกล่อม พร้อมเมนูทานเล่น ข้าวปั้น คูชิมิ และเส้นรามเมงเหนียวนุ่ม ปิดท้ายด้วยของหวานชื่นใจ

หมายเหตุ: รูปภาพอาหารใช้เพื่อประกอบการโฆษณาเท่านั้น รายละเอียดเซ็ตเมนูอาหารอาจมีการเปลี่ยนแปลงได้ตามความเหมาะสมของแต่ละฤดูกาล โดยไม่จำเป็นต้องแจ้งให้ทราบล่วงหน้า





HOTEL

ANA CROWNE PLAZA NIIGATA

สัมผัสความสะดวกสบายระดับพรีเมียม โรงแรมหรูใจกลางเมืองนีงาตะ โดดเด่นด้วยทำเลศักยภาพใกล้สถานีรถไฟ JR Niigata และสะพานชินาโนกาวะ (Bandai Bridge) ห้องพักกว้างขวาง ตกแต่งสไตล์โมเดิร์นคลาสสิก พร้อมสลีปอัจฉริยะโปรแกรม (Sleep Advantage) มอบการนอนหลับพักผ่อนที่สมบูรณ์แบบ แวดล้อมด้วยแหล่งช้อปปิ้งและร้านอาหารชั้นนำ ตอบโจทย์ทั้งนักเดินทางท่องเที่ยวและธุรกิจอย่างลงตัว

หมายเหตุ: ห้องพักแบบเตียง หรือเสื่อทาทามิ ทางโรงแรมเป็นผู้กำหนด ไม่สามารถระบุได้

19 March 2027

- ชมปราสาทหลังคากระเบื้องสีแดงแห่งเดียวในญี่ปุ่น
- เรียนรู้วิถีชีวิตและประวัติศาสตร์ของชนชั้นซามูไรในคฤหาสน์เก่าแก่
- สัมผัสเสน่ห์หมู่บ้านพักแรมโบราณทรงหลังคามุงหญ้าคาดั้งเดิม



TSURUGAJO CASTLE

Morning ช่วงเช้า

สัมผัสความยิ่งใหญ่ ณ **“ปราสาทสึรุกะ”** หรือ **“ปราสาทนกกระเรียน”** แห่งเมืองไอซุวาคามัตสึ จังหวัดฟุคุชิม่า โดดเด่นด้วยหลังคากระเบื้องสีแดงแห่งเดียวในญี่ปุ่น โอบล้อมด้วยกำแพงหินโบราณและสวนสวยงามตระการตาที่จะเปลี่ยนสีสันไปตามฤดูกาลอย่างน่าหลงใหล พร้อมขึ้นสู่หอคอยปราสาทเพื่อชมทัศนียภาพพาโนรามาและย้อนรอยเรื่องราวความกล้าหาญของเหล่าซามูไรในอดีต





รับประทานอาหารกลางวัน ณ ภัตตาคาร

Afternoon ช่วงบ่าย

เริ่มต้นการเดินทางสู่ประวัติศาสตร์อันรุ่งโรจน์ของภูมิภาคโทโฮคุที่ **“หมู่บ้านโออุจิจูคุ”** อดีตเมืองการค้าที่สำคัญในสมัยเอโดะ ท่านจะได้ย้อนเวลากลับไปในอดีตกับทัศนียภาพของบ้านโบราณที่มุงหลังคาด้วยฟางข้าวเรียงรายตลอดสองข้างทาง เพลิดเพลินกับการเดินชมบรรยากาศถนนสายเก่า ถ่ายภาพมุมสวยย้อนยุค และเลือกซื้อของที่ระลึกพื้นบ้าน





OUCHIJUKU VILLAGE





OUCHIJUKU VILLAGE

รับประทานอาหารค่ำ ภายในโรงแรม

ผ่อนคลายความเหนื่อยล้าและดื่มด่ำกับธรรมชาติอันงดงาม ณ **“คินุกาว่าอนเซ็น”** เมืองตากอากาศน้ำพุร้อนชื่อดังริมหุบเขาในจังหวัดโทจิกิ สัมผัสความอบอุ่นของน้ำแร่ธรรมชาติสรรพคุณเยี่ยมที่ช่วยให้ร่างกายผ่อนคลาย พร้อมเพลิดเพลินกับการชมวิวทิวทัศน์ริมแม่น้ำคินุกาว่าที่รายล้อมด้วยผืนป่าและภูเขาสุดอลังการ ท่ามกลางบรรยากาศอันเงียบสงบและเป็นส่วนตัว





19 March 2027

Selected MENU ACCOMMODATION



LUNCH

[SET MENU]

สัมผัสความอร่อยกับเซ็ตเมนูที่คัดสรรวัตถุดิบสดใหม่ตามฤดูกาล ปรุงอย่างพิถีพิถันด้วยสูตรเฉพาะของทางร้าน เพื่อรังสรรค์รสชาติที่กลมกล่อมและน่าประทับใจในทุกคำ



DINNER [HOTEL]

[KAISEKI]

อิ่มเอมกับคอร์สอาหารค่ำไคเซกิพรีเมียม คัดสรรวัตถุดิบท้องถิ่นขึ้นชื่อแห่งโทจิกิ ทั้งฟองเต้าหู้นิกโก้ซีฟู้ดสดใหม่ ผักป่าตามฤดูกาล และเนื้อวัวคัดพิเศษปรุงประณีตเสิร์ฟทีละคอร์สตามศาสตร์ไคเซกิดั้งเดิม

หมายเหตุ: รูปภาพอาหารใช้เพื่อประกอบการโฆษณาเท่านั้น รายละเอียดเซ็ตเมนูอาหารอาจมีการเปลี่ยนแปลงได้ตามความเหมาะสมของแต่ละฤดูกาล โดยไม่จำเป็นต้องแจ้งให้ทราบล่วงหน้า



HOTEL

KINUGAWA PLAZA HOTEL

โรงแรมอนเซ็นชื่อดังตั้งอยู่ใจกลางย่านคินุกาว่า อนเซ็นโดดเด่นด้วยทำเลริมหุบเขาที่มองเห็นทัศนียภาพอันงดงามของแม่น้ำคินุกาว่า แบบเต็มสายตา ตัวโรงแรมผสมผสานสไตล์ญี่ปุ่นคลาสสิกเข้ากับความสะดวกสบายสมัยใหม่ได้อย่างลงตัว

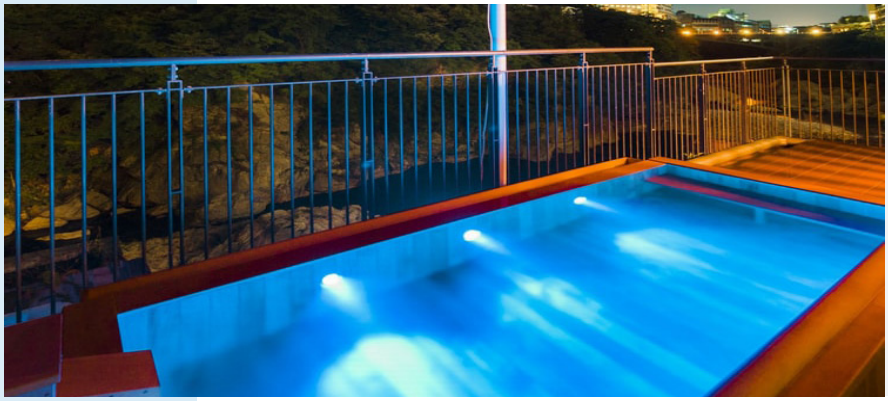

ONSEN

สัมผัสน้ำแร่อนเซ็นธรรมชาติแท้แห่งคินุกาว่า ที่มีประวัติศาสตร์ยาวนานตั้งแต่สมัยเอโดะ เพลิดเพลินกับบ่ออาบน้ำกลางแจ้ง ที่สามารถแช่น้ำแร่อบอุ่นพร้อมดื่มด่ำวิวลำธารและหุบเขาได้อย่างใกล้ชิด ช่วยบำรุงผิวพรรณเนียนนุ่ม และคลายความเมื่อยล้าได้อย่างยอดเยี่ยม

หมายเหตุ: ห้องพักแบบเตียง หรือเสื่อทาทามิ ทางโรงแรมเป็นผู้กำหนด ไม่สามารถระบุได้

20 March 2027

- สัมผัสประสบการณ์เดินทางด้วยรถไฟด่วนหรูหราระดับเฟิร์สคลาส
- ชมทัศนียภาพฤดูหนาวข้างทางผ่านกระจกบานใหญ่ตลอดเส้นทาง
- ถ่ายรูปคู่กับโคมแดงยักษ์แลนด์มาร์กชื่อดังและถนนช้อปปิ้งนากามิเสะ



NIKKO TOSHOGU SHRINE

Morning ช่วงเช้า

ตื่นตากับความวิจิตรงดงามของสถาปัตยกรรมมรดกโลก ณ **“ศาลเจ้านิกโก้ โทโชกุ”** ศาลเจ้าประจำตระกูลโตกุกาว่าอันเลื่องชื่อในเมืองนิกโก้ โดดเด่นด้วยงานแกะสลักไม้ประดับสีทองและลวดลายวิจิตรบรรจงอันประณีต พร้อมชมประติมากรรมลิงสามตัวแห่งความจริงอันโด่งดังและสุสานโชกุนโทกุกาว่า ท่ามกลางบรรยากาศผืนป่าธรรมชาติอันร่มรื่นและศักดิ์สิทธิ์อย่างเต็มอิ่ม





Afternoon ช่วงบ่าย

ยกระดับการเดินทางสุดพรีเมียมบน **“รถไฟด่วนพิเศษสเปเซีย เอ็กซ์ (SPACIA X)”** จากสถานีนิกโก้ มุ่งหน้าสู่ สถานีอาซากุสะ กรุงโตเกียว สัมผัสความหรูหราระดับท็อปด้วยที่นั่งชั้นเฟิร์สคลาสอย่าง “ห้อง Cockpit Suite” กว้างขวางและเป็นส่วนตัวตกแต่งด้วยดีไซน์อันประณีตซึ่งผสมผสานเสน่ห์หัตถศิลป์โบราณเข้ากับความทันสมัย ให้ความรู้สึกเสมือนอยู่บนเครื่องบินส่วนตัว





SPACIA X LIMITED EXPRESS TRAIN

รับประทานอาหารกลางวันบนรถไฟ

เติมเต็มความสุขตลอดการเดินทางด้วยตู้คาเฟ่สุดพิเศษ ที่มีบริการเครื่องดื่ม ขนมหวาน และสินค้าออริจินัลที่มีเฉพาะบนขบวนนี้เท่านั้น สัมผัสความนุ่มนวลรวดเร็ว และผ่อนคลายไปกับการชมทัศนียภาพอันสวยงามตลอดสองข้างทางอย่างสบายใจ เปิดประสบการณ์การเดินทางระดับไฮเอ็นด์ที่จะสร้างความทรงจำอันแสนประทับใจตลอดเส้นทางสไตล์ญี่ปุ่น





SPACIA X LIMITED EXPRESS TRAIN



ASAKUSA TEMPLE

รับประทานอาหารค่ำ ณ ภัตตาคาร

ย้อนเวลาสัมผัสเสน่ห์อันมนต์ขลังแห่งยุคเอโดะ ณ **“วัดอาซากุสะ”** วัดพุทธโบราณที่เก่าแก่และมีชื่อเสียงที่สุดในโตเกียว โดดเด่นด้วยโคมแดงยักษ์อันเป็นเอกลักษณ์ตรงประตูคามินาริมง ถ่ายภาพคู่กับเจดีย์ 5 ชั้นอันงดงาม พร้อมนมัสการขอพรจากองค์เจ้าแม่กวนอิมเพื่อความเป็นสิริมงคล และเพลิดเพลินกับการเดินเลือกซื้อของที่ระลึก ขนมโบราณ ตลอดสองข้างทางของถนนนากามิเสะ





20 March 2027 Selected MENU ACCOMMODATION



LUNCH

[BENTO IN TRAIN]

อิ่มเอมกับข้าวกล่องเบนโตะ บนรถไฟด่วนพิเศษ SPACIA X ลิ้มรสความอร่อยสุดประณีตที่รังสรรค์ด้วยวัตถุดิบท้องถิ่นคุณภาพ เติมเต็มสุนทรียภาพแห่งการเดินทางพร้อมชมวิวสวยงามตลอดเส้นทาง



DINNER

[BBQ BUFFET]

มื้อค่ำสุดอลังการที่สายกินต้องร้องว้าว ฟินไม่อั้นกับไฮไลท์ “ขาปูยักษ์” เนื้อหวานแน่นและ “เนื้อวากิว” นุ่มละลายในปาก ตื่นตากับไลน์อาหารกว่า 150 รายการ ทั้งซูชิ ซาชิมิสดใหม่ พิเศษสุด พร้อมบริการ “เครื่องดื่มแอลกอฮอล์ Free Flow” (เบียร์,ไวน์, สาเก) ให้ท่านสังสรรค์เต็มที่ในค่ำคืนนี้

หมายเหตุ: รูปภาพอาหารใช้เพื่อประกอบการโฆษณาเท่านั้น รายละเอียดเซ็ตเมนูอาหารอาจมีการเปลี่ยนแปลงได้ตามความเหมาะสมของแต่ละฤดูกาล โดยไม่จำเป็นต้องแจ้งให้ทราบล่วงหน้า





HOTEL

ASAKUSA VIEW HOTEL ANNEX

โรงแรมระดับ 4 ดาวสไตล์โมเดิร์นแจแปนนีส ตั้งอยู่ใจกลางย่านร็อกกุ (Rokku) ย่านวัฒนธรรมและการแสดงทางศิลปะอันมีประวัติศาสตร์ของอาซากุสะ เดินทางสะดวก ห่างจากสถานี Tsukuba Express Asakusa เพียงเดินประมาณ 2 นาที และห่างจากวัดเซ็นโซจิ (วัดอาซากุสะ) เดินเพียง 5-7 นาที ภายในตกแต่งสะท้อนเอกลักษณ์วัฒนธรรมดั้งเดิมคู่ความทันสมัยได้อย่างลงตัว ห้องพักกว้างขวาง มีพื้นที่ส่วนกลางที่จัดแสดงศิลปะการแสดงญี่ปุ่น พร้อมสิ่งอำนวยความสะดวกครบครันและทัศนียภาพอันสวยงามของย่านอาซากุสะ

หมายเหตุ: ห้องพักแบบเตียง หรือเสื่อทาทามิ ทางโรงแรมเป็นผู้กำหนด ไม่สามารถระบุได้

21 March 2027

- หอคอยส่งสัญญาณที่สูงที่สุดในโลก แลนด์มาร์กแห่งโตเกียว
- สัมผัสกลิ่นอายตลาดปลาญี่ปุ่นแท้ ๆ ที่ไม่ควรพลาด
- ช้อปปิ้งย่านศูนย์กลางเศรษฐกิจ แฟชั่น ที่คึกคักที่สุดในโตเกียว



TOKYO SKYTREE

Morning ช่วงเช้า

ตื่นตาตื่นใจกับทัศนียภาพ ณ **"โตเกียวสกายทรี"** กรุงโตเกียว แลนด์มาร์กสุดทันสมัยและหอคอยที่สูงที่สุดในโลก ดื่มด่ำกับวิวเมืองหลวงแบบ 360 องศา ในวันที่ท้องฟ้าแจ่มใส ซึ่งสามารถมองเห็นยอดเขาฟูจิปกคลุมด้วยหิมะขาวบริสุทธิ์ไกลสุดสายตา พร้อมเพลิดเพลินกับการถ่ายภาพมุมสูงตระการตา และเดินเลือกซื้อของที่ระลึกชิคๆ บริเวณศูนย์การค้าด้านล่างอย่างจุใจ







รับประทานอาหารกลางวัน ณ ภัตตาคาร

ดื่มด่ำกับบรรยากาศคึกคักที่ **"ตลาดปลาสึกิจิ"** แหล่งรวมวัตถุดิบชั้นเลิศใจกลางกรุงโตเกียว สัมผัสวิถีชีวิตการค้าขายแบบดั้งเดิมของชาวญี่ปุ่น ลิ้มลองอาหารทะเลสดใหม่หลากหลายชนิด จากร้านค้ามากมาย ไม่ว่าจะเป็นซูชิ ซาชิมิ ปลาหมึกยักษ์ ปู หอยนางรม และอื่นๆ อีกมากมาย

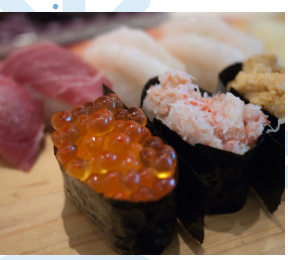



TSUKIJI FISH MARKET



SHOPPING AT SHINJUKU

อิสระอาหารค่ำตามอัธยาศัย (ไม่รวมในรายการ)

Afternoon ช่วงบ่าย

สัมผัสความคึกคักและสีสันของมหานคร **"ย่านช้อปปิ้งชินจุกุ"** กรุงโตเกียว ศูนย์กลางแฟชั่นและความบันเทิงระดับโลก ชวนคุณมาเพลิดเพลินกับการตะลุยช้อปปิ้งสินค้าแฟชั่น เครื่องสำอาง เครื่องใช้ไฟฟ้าสุดไฮเทค และของฝากในห้างสรรพสินค้าชั้นนำ พร้อมตื่นตากับแสงสีเสียงอันมีชีวิตชีวา และถ่ายภาพเช็กอินคู่กับแมวยักษ์ 3D บนจอ LED อันโด่งดังแห่งมหานครโตเกียว

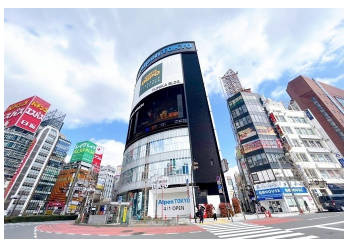



21 March 2027 Selected MENU ACCOMMODATION



LUNCH

[SET MENU]

สัมผัสความอร่อยกับเซ็ตเมนูที่คัดสรรวัตถุดิบสดใหม่ตามฤดูกาล ปรุงอย่างพิถีพิถันด้วยสูตรเฉพาะของทางร้าน เพื่อรังสรรค์รสชาติที่กลมกล่อมและน่าประทับใจในทุกคำ

FREE DINNER
AT YOUR LEISURE

DINNER

อิสระอาหารค่ำตามอัธยาศัย
[ไม่รวมในรายการ]

ให้ท่านเลือกทานอาหารค่ำตามอัธยาศัย ณ ย่านชินจูกุ ศูนย์รวมร้านอร่อยชื่อดังที่มีให้เลือกสรรมากมาย ทั้งราเมน ซูชิ ข้าวหน้าด้ง หรือเนื้อย่าง ให้ท่านได้ลิ้มลองรสชาติญี่ปุ่นแท้ๆ ในบรรยากาศสุดคึกคัก

หมายเหตุ: รูปภาพอาหารใช้เพื่อประกอบการโฆษณาเท่านั้น รายละเอียดเซ็ตเมนูอาหารอาจมีการเปลี่ยนแปลงได้ตามความเหมาะสมของแต่ละฤดูกาล โดยไม่จำเป็นต้องแจ้งให้ทราบล่วงหน้า

22 March 2027

冬の季節
プレミアム旅行社



00:20

Haneda International Airport

ออกเดินทางสู่ประเทศไทย โดยสายการบินไทย เที่ยวบินที่ TG 661
(ตารางการบินอาจเปลี่ยนแปลงได้ตามฤดูกาลและสถานการณ์ ทั้งนี้ขึ้นกับประกาศของสายการบิน)



05:25

Suvarnabhumi Airport

เดินทางถึงท่าอากาศยานสุวรรณภูมิ (ประเทศไทย) โดยสวัสดิภาพ พร้อมภาพความประทับใจ



SNOW MAGIC @ GALA YUZAWA & SPACIA X

旅行率

16 - 22 March 2027

Flight by Thai Airways

PRICE LIST : 7 DAYS 4 NIGHTS

ประเภทผู้เดินทาง	ราคารวม (ทัวร์ + ตั๋วเครื่องบิน)	ราคาทัวร์ (ห้องพัก 2-3 ท่าน)	ราคาตั๋วเครื่องบิน ชั้นประหยัด	สำหรับพักเดี่ยว (ชำระเพิ่ม)
ผู้ใหญ่	95,800 บาท	65,800 บาท	30,000 บาท	22,000 บาท
เด็ก 6-11 ขวบ (มีเตียง)	90,800 บาท	65,800 บาท	25,000 บาท	
เด็ก 2-5 ขวบ (ไม่มีเตียง)	80,800 บาท	55,800 บาท	25,000 บาท	

*ราคานี้รวมค่าภาษีน้ำมัน (Fuel Surcharge) อ้างอิง ณ วันที่ 01 ตุลาคม 2569 เรียบร้อยแล้ว
ทั้งนี้ อัตราค่าธรรมเนียมและภาษีน้ำมันอาจมีการเปลี่ยนแปลงตามที่สายการบินเรียกเก็บจริง ณ วันที่ชำระค่าทัวร์เต็มจำนวน

* ทารก (อายุไม่เกิน 2 ขวบ) ไม่มีเตียงนอน ไม่มีบริการอาหาร ไม่มีที่นั่งบนรถโค้ช โปรดสอบถามราคาตั๋วเครื่องบินเพิ่มเติม

หมายเหตุ กรุณาศึกษารายละเอียดทั้งหมดก่อนทำการจอง เมื่อท่านตกลงชำระเงินค่ามัดจำและค่าทัวร์ทั้งหมดกับทางบริษัทแล้ว ทางบริษัทฯ จะถือว่าท่านได้ยอมรับเงื่อนไขและข้อตกลงต่างๆ ทั้งหมด

การชำระเงิน

บริษัทฯ เรียกเก็บค่ามัดจำ 30,000 บาท สำหรับการจองต่อหนึ่งที่นั่ง ภายหลังจากการทำการจอง 3 วัน สำหรับค่าทัวร์ส่วนที่เหลือทั้งหมด ชำระก่อนการเดินทาง 30 วัน หรือตามเงื่อนไขพิเศษทางบริษัทฯ กำหนด

(ทางบริษัทฯอาจมีการเรียกเก็บค่าทัวร์ส่วนที่เหลือทั้งหมดก่อน 30 วัน อันเนื่องมาจากคณะที่เดินทางนั้นถูกจองเต็มเร็วกว่าปกติ หรือจำเป็นต้องออกตั๋วเครื่องบิน เพื่อเลี่ยงการเรียกเก็บเงินค่าธรรมเนียมเชื้อเพลิง และค่าภาษีสนามบินที่ทางสายการบินมีการเปลี่ยนแปลงโดยไม่จำเป็นต้องแจ้งให้ทราบล่วงหน้า)

อัตราค่าบริการนี้
- รวม -



ตั๋วเครื่องบิน



มัคคุเทศก์



รถโค้ช
ปรับอากาศ



ประกันภัย
เดินทางต่างประเทศ

VAT 7%

ภาษีมูลค่าเพิ่ม
ของค่าบริการ

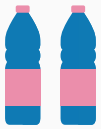

น้ำดื่ม
วันละ 2 ขวด



ค่าเข้าชมสถานที่



ที่พัก



อาหาร



อัตราค่าบริการนี้ไม่รวม

- ค่าทำหนังสือเดินทางและค่าใช้จ่ายที่เป็นส่วนตัวที่ไม่ระบุไว้ในรายการ เช่น ค่าโทรศัพท์ ค่าซักรีด เป็นต้น
- ค่าทิปหัวหน้าทัวร์ มัคคุเทศก์ และพนักงานขับรถ หากบริการดี น่ารัก สามารถให้เป็นกำลังใจในการทำงานได้
- ค่าธรรมเนียมวีซ่าเข้าประเทศญี่ปุ่น (ถ้ามี)

ประเภทห้องพักในโรงแรม

โรงแรมในประเทศญี่ปุ่นส่วนใหญ่จะแยกกันคนละชั้น โปรดทำความเข้าใจล่วงหน้า



Single Bed Room
ห้องพักเตียงเดี่ยว
พักท่านเดียว มีค่าใช้จ่ายเพิ่มเติม



Twin Beds Room
ห้องพักเตียงคู่
(สำหรับ 2 ท่าน)



Double Bed Room
ห้องพักเตียงดับเบิ้ล
ขนาดห้องเล็กกว่าเตียงคู่ ห้องพักมีจำกัด



Triple Bed Room
ห้องพักสำหรับ 3 ท่าน
โรงแรมบางที่อาจไม่มีบริการในส่วนนี้

การยกเลิกหรือเลื่อนการเดินทาง (ตามประกาศคณะกรรมการธุรกิจนำเที่ยวและมัคคุเทศก์)

- กรณียกเลิกการเดินทางไม่น้อยกว่า 30 วัน บริษัทสงวนสิทธิ์ เก็บค่าใช้จ่ายท่านละ 10,000 บาท
- กรณียกเลิกการเดินทางน้อยกว่า 30 วัน เก็บค่าใช้จ่าย 50% จากราคาทัวร์ทั้งหมด
- กรณียกเลิกการเดินทางน้อยกว่า 15 วัน บริษัทขอ เก็บค่าใช้จ่ายเต็มจำนวนตามราคาทัวร์ทั้งหมด

เนื่องจากขณะนี้ทางรัฐบาลญี่ปุ่นได้ประกาศให้โควิด 19 เป็นโรคประจำถิ่น ดังนั้นหากท่านยกเลิกการเดินทางอันสืบเนื่องจากติดโควิด 19 ก่อนการเดินทาง ทางบริษัทฯ ขอยึดเงื่อนไขการยกเลิกทัวร์ตามที่บริษัทฯ กำหนด

สำคัญ เงื่อนไขและรายละเอียดการเดินทาง
(กรุณาอ่านรายละเอียดทุกข้อ)

บริษัท คอมแพ็คเวิลด์ จำกัด เปิดดำเนินการเพื่อเป็นตัวแทนในการนำเที่ยว ทุกเส้นทางทุกสถานที่ท่องเที่ยวที่นำเสนอในรายการทัวร์ได้วาง เส้นทางไว้ล่วงหน้าตามฤดูกาลตามความเหมาะสม โดยใช้ข้อมูลสถิติที่เก็บรวบรวมของปีก่อน ๆ ที่ผ่านมา และข้อมูลจากองค์การส่งเสริม การท่องเที่ยวประเทศญี่ปุ่นมาอ้างอิง แต่ไม่สามารถชี้วัดได้ว่าสภาพภูมิอากาศแต่ละปีจะเหมือนเดิม อาจมีการเปลี่ยนแปลงตามสภาวะ ความแปรปรวนทางธรรมชาติขึ้นในแต่ละภูมิภาคส่งผลโดยตรงต่อธรรมชาติ ผลิตผล ไม้ดอก ไม้ใบ และไม้ผล เป็นต้น ทั้งนี้บริษัทฯ พยายาม นำเสนอสิ่งใหม่ ๆ หมุนเวียนสลับกันไปทุกรายการ

บริษัทฯ สงวนสิทธิ์เปลี่ยนแปลงรายทัวร์ตามความเหมาะสมให้สอดคล้องกับสถานการณ์ ข้อจำกัดด้านภูมิอากาศ ณ วันเดินทางจริง โดยจะ คำนึงถึงความปลอดภัย และประโยชน์สูงสุดของท่านลูกค้าโดยส่วนใหญ่เป็นหลัก

การเดินทางในแต่ละคณะจะต้องมีผู้โดยสารตามจำนวนขั้นต่ำที่ระบุในรายการ บริษัทฯ ขอสงวนสิทธิ์ในการเลื่อนหรือยกเลิกการเดินทาง หากคณะทัวร์มีผู้เดินทางต่ำกว่าที่ระบุไว้ข้างต้น โดยจะแจ้งให้ผู้เดินทางทราบล่วงหน้าอย่างน้อย 15 วันก่อนเดินทาง

ในกรณีที่ลูกค้าต้องการจองและซื้อตั๋วโดยสารการบินภายในประเทศ (ไทย) หรือใช้เส้นทางบินมาจากประเทศอื่น เพื่อร่วมทัวร์ในประเทศ ญี่ปุ่น ไม่ว่าจะเป็นการเดินทางก่อนหรือหลังจากคณะทัวร์นั้น ๆ กรุณาติดต่อสอบถามเจ้าหน้าที่ของบริษัทฯ ทุกครั้ง (กรณีที่ท่านออกตั๋วโดย มิได้แจ้งให้บริษัททราบล่วงหน้า ทางบริษัทฯ ไม่รับผิดชอบค่าใช้จ่ายที่เกิดขึ้นไม่ว่ากรณีใด)

กรณีกองตรวจคนเข้าเมืองทั้งในเมืองไทย และต่างประเทศ มีการปฏิเสธมิให้ท่านเดินทางเข้าหรือออกเมือง บริษัทฯ ไม่คืนค่าทัวร์ในทุกกรณี

บริษัทฯ ไม่รับผิดชอบต่อการถูกปฏิเสธหรือห้ามออกนอกประเทศ หรือปฏิเสธการเข้าประเทศของผู้เดินทางได้ เนื่องมาจากผู้เดินทางอาจมี สิ่งผิดกฎหมาย เอกสารเดินทางไม่ถูกต้อง ความประพฤติส่อไปในทางเสื่อมเสีย ภัยธรรมชาติ การประท้วง การก่อจลาจล ความล่าช้าการ เลื่อนหรือยกเลิกเที่ยวบิน และอุบัติเหตุที่เกิดจากความประมาทของนักท่องเที่ยวเอง

เมื่อท่านออกเดินทางไปกับคณะแล้ว งดใช้บริการรายการใดรายการหนึ่งหรือไม่เดินทางพร้อมคณะถือว่าท่านสละสิทธิ์ ไม่อาจเรียกร้อง ค่าบริการคืน ไม่ว่ากรณีใด ๆ ทั้งสิ้น

ข้อกำหนดเกี่ยวกับด้านอาหาร (จำเป็นต้องแจ้งก่อนการเดินทางล่วงหน้า 30 วัน)

1. รายการอาหารที่ระบุไว้ อาจมีการเปลี่ยนแปลงได้ตามสถานการณ์ และความเหมาะสม โดยไม่จำเป็นต้องแจ้งให้ทราบล่วงหน้า
2. ข้อกำหนดสำหรับท่านที่ไม่ทานเนื้อปลา ตามหลักโภชนาการของทางประเทศญี่ปุ่น หมายถึง ท่านไม่สามารถทานเนื้อสัตว์น้ำอื่นใดได้ ทั้งหมด ไม่ว่าจะเป็นปลาหมึก หอย กุ้ง หรืออย่างอื่นอย่างใดก็ตาม ซึ่งอาหารที่ทางภัตตาคารจะเปลี่ยนให้ส่วนใหญ่จะเป็นเมนูที่เป็น ผักหรือเต้าหู้แทน
3. ส่วนกรณีที่มีแจ้งเกี่ยวกับข้อจำกัดเรื่องของอาหาร เช่น ไม่ทานเนื้อสัตว์ (เนื้อวัว, เนื้อหมู, เนื้อไก่ หรืออื่นๆ) ไม่ทานซาชิมิหรือซูชิที่เป็น ของดิบ ท่านใดที่ไม่มีการแจ้งเกี่ยวกับข้อจำกัดเรื่องอาหาร (ล่วงหน้า) เมื่อเดินทางถึงประเทศญี่ปุ่นแล้วจะไม่สามารถขอเปลี่ยนแปลง รายการอาหารใด ๆ เพิ่มเติม โปรดทราบว่าหากท่านระบุไม่ทานเนื้อสัตว์ ภัตตาคารท้องถิ่นบางแห่งอาจเปลี่ยนเมนูให้ท่านได้เพียงผัก หรือเต้าหู้ หรือผลิตภัณฑ์ที่ทำจากหัวบุกเท่านั้น



ตั๋วโดยสารและสายการบินไทย

น้ำหนักกระเป๋าสำหรับโหลด	
ขาไป	ขากลับ
23 kg x 1pc	23 kg x 2pc

1. ตั๋วโดยสารหมู่คณะ

1.1 การเดินทางเป็นหมู่คณะ(ตั๋วชั้นประหยัด) ผู้โดยสารจะต้องเดินทางไป-กลับพร้อมกันเท่านั้น

1.2 ค่าธรรมเนียมน้ำมันเชื้อเพลิง ค่าประกันวินาศภัยทางอากาศ และค่าภาษีสนามบิน จะถูกคำนวณตามอัตราที่ทางสายการบินแจ้ง ค่าธรรมเนียม ณ วันออกราคาทัวร์ หากสายการบินเปลี่ยนแปลงอัตราค่าธรรมเนียมใด ๆ เพิ่มขึ้นในภายหลัง ถือเป็นค่าตั๋ว เครื่องบินส่วนเพิ่มเติมที่ผู้เดินทางต้องเป็นผู้ชำระ

1.3 ตั๋วเดินทางหมู่คณะ ไม่สามารถใช้ไมล์ในการเปลี่ยนระดับชั้นที่นั่งจากชั้นประหยัดเป็นชั้นธุรกิจได้ และไม่สามารถจองที่นั่ง Long Leg ได้ (ในกรณีที่ต้องการจองที่นั่ง Long Leg ต้องจองตั๋วเดี่ยวเท่านั้น)

1.4 ที่นั่งบนเครื่องบินของกรุ๊ปทัวร์เป็นไปโดยสายการบินเป็นผู้กำหนด ซึ่งทางบริษัทฯ แจ้งคำขอได้ตามขั้นตอน แต่ไม่สามารถเข้าไปแทรกแซงจัดการแทนได้

1.5 กรณีที่ทัวร์ออกตั๋วเครื่องบินไปแล้วลูกค้าไม่สามารถเดินทางได้ทางสายการบินไม่อนุญาตให้เปลี่ยนชื่อตัวผู้เดินทางทุกกรณี บริษัทฯ ขอสงวนสิทธิ์ไม่คืนค่าบริการใด ๆ

1.6 ในกรณีแจ้งยกเลิกการเดินทางภายหลังบริษัทฯ ออกตั๋วเครื่องบินแล้ว ไม่สามารถขอคืนเงินได้ในทุกกรณี (เนื่องจากเป็นเงื่อนของสายการบิน)

1.7 กรุณาแจ้งเบอร์สมาชิกสะสมไมล์ตั้งแต่เริ่มจองทัวร์ โดยกรอกในใบข้อมูลที่ทางบริษัทฯ ส่งให้เพื่อสิทธิประโยชน์สูงสุดของท่านเอง ในวันเดินทางไปและกลับ กรุณาเก็บหางบัตรขึ้นเครื่องทุกใบไว้ตรวจสอบภายหลังเมื่อท่านเดินทางถึงเมืองไทยว่าได้รับไมล์สะสม เรียบร้อยแล้ว

2. สายการบิน

2.1 สำหรับผู้เดินทางซึ่งตั้งครรภ์ สตรีตั้งครรภ์ทุกอายุครรภ์ต้องอยู่ในดุลพินิจของแพทย์และครอบครัวว่าควรเดินทางหรือไม่ (โปรดแจ้งพนักงานทันทีเมื่อทำการจองทัวร์) บริษัทฯ ขอเรียนว่าเราไม่อาจรับผิดชอบต่อเหตุการณ์ไม่คาดคิดใด ๆ จึงขอสงวนสิทธิ์ไม่รับ ผู้ร่วมเดินทางที่มีอายุครรภ์เกินกว่า 4 เดือน หรือผู้ที่เคยมีประวัติครรภ์เคยมีปัญหา หรือผู้ที่เคยมีประวัติการคลอดก่อนกำหนด

2.2 บริษัทฯ ยกเว้นการคืนเงินกรณีท่านแจ้งยกเลิกคณะที่ออกเดินทางในช่วงเทศกาลวันหยุดสำคัญทุกเทศกาล บริษัทฯ ต้องทำการ “ยืนยัน” ชำระมัดจำค่าตั๋วหรือชำระเต็มจำนวนกับสายการบิน โดยเฉพาะเที่ยวบินพิเศษ เช่น CHARTER FLIGHT ไม่มีการคืนเงินมัดจำหรือค่าทัวร์ไม่ว่ายกเลิกเวลาใดและยกเลิกด้วยกรณีใด ๆ ทั้งสิ้น

2.3 กระเป๋าและสัมภาระเดินทาง (เป็นไปตามกฎของสายการบิน)

- น้ำหนักกระเป๋าและสัมภาระเดินทาง สายการบินอนุญาตให้บรรทุกใต้ท้องเครื่องบินคือ 23 กิโลกรัม จำนวน 1 ใบต่อท่าน (สำหรับผู้โดยสารในชั้นประหยัด) หากกรณีที่สัมภาระมีน้ำหนักเกิน ทางสายการบินมีสิทธิ์เรียกเ ยกเก็บค่าระวางน้ำหนัก เพิ่มได้
- กระเป๋าที่สายการบินอนุญาตให้สามารถนำขึ้นเครื่องได้ จะต้องมีน้ำหนักไม่เกิน 7 กิโลกรัม และจำต้องมีสัดส่วนดังนี้ (กว้าง x ยาว x สูง) 25cm x 55cm x 40cm รวมกันไม่เกิน 115cm

2.4 บางรายการทัวร์ที่ต้องใช้สายการบินภายในประเทศน้ำหนักของกระเป๋าอาจถูกกำหนดให้ต่ำกว่ามาตรฐานได้ ทั้งนี้ขึ้นอยู่กับข้อกำหนดของแต่ละสายการบิน

หมายเหตุ

ค่าธรรมเนียมสัมภาระส่วนเกิน เส้นทางญี่ปุ่นสำหรับสายการบินไทย

(หากต้องการซื้อน้ำหนักเพิ่ม รบกวนแจ้งภายใน 48 ชม. ก่อนเดินทาง)

ราคาน้ำหนักกระเป๋าอาจเปลี่ยนแปลงขึ้นอยู่กับสายการบินเป็นผู้กำหนด โดยไม่ต้องแจ้งให้ทราบล่วงหน้า

ซื้อน้ำหนักสัมภาระเพิ่ม		
23 kg /pc	ราคาต่อชิ้น/ขาไป	ราคาต่อชิ้น/ขากลับ
ชิ้นที่ 1 และ 2	4,500 บาท	4,000 บาท
ชิ้นที่ 3	8,500 บาท	8,000 บาท

เจาะลึกทุกมุม คุ้มค่าทุกทริป

COMPAX WORLD おもてなし



License No. 11/08451

Experience the Premium Travel in Japan

プレミアム旅行、人生の価値

CONTACT US

info@compaxworld.com

02 169 1766

www.CompaxWorld.com

สัมผัสประสบการณ์การท่องเที่ยวญี่ปุ่นแบบพรีเมียม เจาะลึกทุกมุม คุ้มค่าทุกทริป

LINE

SCAN ME

\ ADD LINE /
@compaxworld
for more information

บริษัท คอมแพ็คเวิลด์ จำกัด

เลขที่ 559/201 หมู่บ้านธนาพัฒน์วิลเลจ
ซ.นนทรี 20 ถ.นนทรี แขวงช่องนนทรี
เขตยานนาวา กรุงเทพมหานคร 10120