License No. 11/08451

เจาะลึกทุกมุม คุ้มค่าทุกทริป

COMPAX WORLD おもてなし

春季節

プレミアム旅行社



SECRET SAKURA & ONSEN LOVER [IBARAKI - FUKUSHIMA]

12 - 17 April 2027

6 DAYS 4 NIGHTS

Flight by Thai Airways







SECRET SAKURA & ONSEN LOVER (IBARAKI - FUKUSHIMA)

12 - 17 April 2027

Flight by Thai Airways

มี ไม่มี มื้อพิเศษ อนเซน

DAILY DESCRIPTION ตารางรายการ	MEALS เช้า / เที่ยง / ค่ำ	HOTEL ที่พัก
APR 12 Suvarnabhumi Airport 19:30 น. พร้อมกันที่อาคารผู้โดยสาร ชั้น 4 ประตูทางเข้าหมายเลข 2 เคาน์เตอร์ D 22:45 น. Thai Airways (TG682)	✕ ✕ ✕	✕
APR 13 06:55 น. Haneda International Airport เมืองอุชิคุ (จังหวัดอิบาราคิ) - พระใหญ่อุชิคุ ไดบุตสึ พิพิธภัณฑ์เหล้าบ๊วยและสาเก เมริ ชูรุย เบสชุนคัง - เมืองโออาไร อาบน้ำแร่ธรรมชาติ	✕ ○ ○	OARAI OUSHOUTEI
APR 14 โออาไร - น้ำตกฟุคุโรดะ - เมืองอินาวาชิโระ (จังหวัดฟุคุชิม่า) ชมซากุระริมแม่น้ำคันนอนจิ - เมืองไอซุวาคามัตสึ - อาบน้ำแร่ธรรมชาติ	○ ○ ○	AIZUWAKAMATSU ONYADO TOHO
APR 15 ไอซุวาคามัตสึ - สัมผัสประสบการณ์สวมชุดกิโมโนแบบญี่ปุ่นดั้งเดิม - ชมซากุระสายพันธุ์กิ่งย้อย เส้นทางรถไฟนิชชู สนุกกับการเก็บและชิมสตรอว์เบอร์รีสดจากต้นด้วยตัวเอง อาบน้ำแร่ธรรมชาติ	○ ○ ○	KORIYAMA HAGIHIME NO YU EIRAKUKAN
APR 16 โคริยามะ - อิสระช้อปปิ้งสถานีโคริยามะ - นั่งรถไฟความเร็วสูงชินคันเซ็น จากสถานีโคริยามะ สู่ สถานีโตเกียว - นั่งรถไฟท้องถิ่น สู่ สถานีชินจูกุ อิสระช้อปปิ้งย่านชินจูกุ - จัดเต็มกับบุฟเฟต์ ทั้ง ขาปูยักษ์, เนื้อวากิว และเมนูอื่นๆกว่า 150 เมนู พร้อมเครื่องดื่ม (ไม่อั้น)	○ ○	TOKYO GROOVE SHINJUKU
APR 17 โตเกียว - อิสระช้อปปิ้งชิซุย พรีเมียม เอาท์เลต Narita International Airport 17:25 น. Thai Airways (TG677) 21:55 น. Suvarnabhumi Airport (Thailand)	○ ✕ ✕	✕

12 April 2027

春季節
プレミアム旅行社



19:30

Suvarnabhumi Airport

พร้อมกันที่ท่าอากาศยานสุวรรณภูมิ อาคารผู้โดยสารขาออกชั้น 4 เคาน์เตอร์ D ประตูทางเข้าหมายเลข 2-3

เจ้าหน้าที่อำนวยความสะดวก ณ เคาน์เตอร์สายการบินไทย

22:45 - 06:55

Fly to Japan

ออกเดินทางจากกรุงเทพฯ สู่ ท่าอากาศยานนานาชาติฮาเนดะ (โตเกียว) โดยสายการบินไทย เที่ยวบินที่ TG 682
(เวลาท้องถิ่นประเทศญี่ปุ่นเร็วกว่าประเทศไทย 2 ชั่วโมง กรุณาปรับเป็นเวลาท้องถิ่นเพื่อนัดหมาย)

หมายเหตุ เคาน์เตอร์เช็คอินปิดบริการก่อนเวลาเครื่องออกอย่างน้อย 60 นาที หลังจากที่ผู้โดยสารทุกท่านได้รับบัตรขึ้นเครื่องแล้ว กรุณาทำการตรวจสอบประตูขึ้นเครื่องกับหน้าจอมอนิเตอร์ก่อนขึ้นเครื่องอีกครั้ง เนื่องจากประตูขึ้นเครื่องอาจมีการเปลี่ยนแปลงได้ ซึ่งมาจากเหตุผลของทางสนามบินและสายการบิน จึงขอให้ผู้โดยสารทุกท่านพร้อมกัน ณ ประตูขึ้นเครื่องก่อนเวลาเครื่องออกอย่างน้อย 30 นาที

13 April 2027

- ชมพระใหญ่อุชิคุ องค์พระพุทธรูปปางยืนสำริดสุดยิ่งใหญ่ตระการตา
- สักการะขอพรเพื่อความเป็นสิริมงคลและความเจริญรุ่งเรืองแก่ชีวิต
- แหล่งเรียนรู้การผลิตเหล้าบ๊วยและสาเกญี่ปุ่นดั้งเดิมแห่งเมืองมิโตะ



USHIKU DAIBUTSU

Morning ช่วงเช้า

สัมผัสเสน่ห์ของ **“เมืองอุชิคุ”** เมืองบรรยากาศสงบทางตอนใต้ของจังหวัดอิบารากิ ที่ผสมผสานวิถีชีวิตท้องถิ่นเข้ากับธรรมชาติอันร่มรื่น โดดเด่นด้วยสถานที่ท่องเที่ยวสำคัญอย่างพระใหญ่อุชิคุไดบุสสึ พระพุทธรูปทองสัมฤทธิ์ขนาดมหึมาที่เป็นแลนด์มาร์กของเมือง พร้อมพื้นที่สีเขียวและแหล่งท่องเที่ยวหลากหลาย ให้ได้สัมผัสอีกมุมหนึ่งของญี่ปุ่นที่เรียบง่ายและเปี่ยมด้วยเสน่ห์





เยือน **“พระใหญ่อุชิคุไดบุตสึ”** พระพุทธรูปทองสัมฤทธิ์ขนาดมหึมาที่มีความสูงรวมฐานถึง 120 เมตร และได้รับการบันทึกใน Guinness World Records ในฐานะพระพุทธรูปยืนทองสัมฤทธิ์ที่สูงที่สุดในโลก ภายในองค์พระเปิดให้เข้าชมและขึ้นลิฟต์สู่จุดชมวิวบนความสูง 85 เมตร พร้อมบริเวณโดยรอบที่จัดเป็นสวนสวยงาม มีดอกไม้หลากชนิดผลิบานตามฤดูกาล



รับประทานอาหารกลางวัน ณ ภัตตาคาร





USHIKU DAIBUTSU



BESSHUNKAN – MEIRI SHURUI PLUM WINE & SAKE MUSEUM

รับประทานอาหารค่ำภายในโรงแรม

Afternoon ช่วงบ่าย

สัมผัสวัฒนธรรมการผลิตเครื่องดื่มญี่ปุ่น ณ **“เบสชุนคัง”** พิพิธภัณฑ์และศูนย์จำหน่ายผลิตภัณฑ์จากโรงบ่มเมริ ชูรุย ผู้ผลิตสาเกและเหล้าบ๊วยชื่อดังแห่งเมืองมิโตะ ภายในจัดแสดงอุปกรณ์การหมักสาเกแบบดั้งเดิมและห้องเก็บเหล้าบ๊วย ให้ได้เรียนรู้เรื่องราวการผลิตเครื่องดื่มท้องถิ่นพร้อมชิมสาเกท้องถิ่นและเลือกซื้อผลิตภัณฑ์ของฝากคุณภาพดี





13 April 2027 Selected MENU ACCOMMODATION



LUNCH

[SET MENU]

สัมผัสความอร่อยกับเซ็ตเมนูที่คัดสรรวัตถุดิบสดใหม่ตามฤดูกาล ปรุงอย่างพิถีพิถันด้วยสูตรเฉพาะของทางร้าน เพื่อรังสรรค์รสชาติที่กลมกล่อมและน่าประทับใจในทุกคำ



DINNER [HOTEL]

[KAISEKI]

อิ่มเอมกับชุดไคเซกิ มื้อพิเศษสไตล์ญี่ปุ่นดั้งเดิมที่รังสรรค์ขึ้นอย่างประณีตดุจงานศิลปะ คัดสรรวัตถุดิบชั้นเลิศตามฤดูกาลและอาหารทะเลสดใหม่ขึ้นชื่อจากชายฝั่งโออาไรและจังหวัดอิบารากิ ปรุงรสอย่างพิถีพิถันเพื่อดึงรสชาติธรรมชาติของวัตถุดิบออกมาอย่างลงตัว

หมายเหตุ: รูปภาพอาหารใช้เพื่อประกอบการโฆษณาเท่านั้น รายละเอียดเซ็ตเมนูอาหารอาจมีการเปลี่ยนแปลงได้ตามความเหมาะสมของแต่ละฤดูกาล โดยไม่จำเป็นต้องแจ้งให้ทราบล่วงหน้า



HOTEL

OARAI OUSHOUTEI

พักผ่อนสุดผ่อนคลายริมทะเลโออาไร ณ เรียวกังสไตล์ญี่ปุ่นแท้บรรยากาศเงียบสงบ โดดเด่นด้วยวิวชายฝั่งมหาสมุทรแปซิฟิกอันงดงาม ห้องพักกว้างขวางสะดวกสบาย พร้อมสิ่งอำนวยความสะดวกและบริการระดับพรีเมียม



ONSEN

ผ่อนคลายร่างกายและจิตใจไปกับอนเซ็นน้ำแร่ธรรมชาติ ดื่มด่ำกับการแช่น้ำแร่อุ่นๆ ที่ช่วยกระตุ้นการไหลเวียนโลหิต บำรุงผิวพรรณให้ชุ่มชื้น และบรรเทาความเหนื่อยล้าจากการเดินทางได้เป็นอย่างดี เพลิดเพลินกับบรรยากาศเงียบสงบและไออุ่นของสายน้ำแร่ที่ช่วยคืนความสดชื่น

หมายเหตุ: ห้องพักแบบเตียง หรือเสื่อทาทามิ ทางโรงแรมเป็นผู้กำหนด ไม่สามารถระบุได้

14 April 2027

- 1 ใน 3 น้ำตกที่งดงามและมีชื่อเสียงที่สุดของญี่ปุ่น ฉายา “น้ำตกสี่ฤดู”
- ชมแนวต้นซากุระบานสะพรั่งเรียงรายเลียบตลิ่งแม่น้ำคันนอนจิ
- ถ่ายภาพความโรแมนติกคู่กับดอกซากุระและลำธารใสยามฤดูใบไม้ผลิ



FUKURODA FALLS

Morning ช่วงเช้า

ชมความยิ่งใหญ่ของธรรมชาติ ณ **“น้ำตกฟุคุโรดะ”** จังหวัดอิบารากิ หนึ่งในน้ำตกที่มีชื่อเสียงของญี่ปุ่น มีความสูงประมาณ 120 เมตร และกว้าง 73 เมตร โดดเด่นด้วยสายน้ำที่ไหลลดหลั่นลงมาตามหน้าผาหินถึง 4 ชั้น สามารถเดินผ่านอุโมงค์เพื่อเข้าสู่จุดชมวิวที่เปิดมุมมองให้ได้ชื่นชมความงดงามของน้ำตกอย่างใกล้ชิด



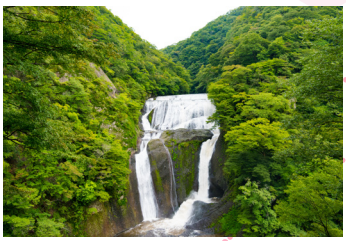

รับประทานอาหารกลางวัน ณ ภัตตาคาร

Afternoon ช่วงบ่าย

ดื่มด่ำบรรยากาศฤดูใบไม้ผลิ ณ **“แม่น้ำคันนอนจิ”** ในเมืองอินาวาชิโระ จังหวัดฟุคุชิม่า จุดชมซากุระยอดนิยมแห่งภูมิภาคโทโฮคุที่โดดเด่นด้วยแนวต้นซากุระสายพันธุ์โซเมโยชิโนะและสายพันธุ์อื่น ๆ ที่ปลูกเรียงรายเลียบสองฝั่งน้ำเป็นระยะทางยาวกว่า 1 กิโลเมตร เมื่อถึงฤดูผลิบานกิ่งก้านสีชมพูละมุนตาจะโน้มตัวเข้าหากันจนกลายเป็นอุโมงค์ดอกไม้เหนือลำธารใสอย่างงดงาม (อัตราการบานของดอกไม้ ขึ้นอยู่กับสภาพภูมิอากาศ)







KANNONJI RIVER CHERRY TREES



KANNONJI RIVER CHERRY TREES

รับประทานอาหารค่ำภายในโรงแรม

เปิดโอกาสให้ท่านได้เดินเล่นพักผ่อนอย่างรื่นรมย์ไปตามแนวฝั่งแม่น้ำ เพื่อซึมซับความโรแมนติกของมวลดอกซากุระที่บานสะพรั่งตัดกับสายน้ำใสสะอาดและทิวเขารอบด้านได้อย่างใกล้ชิด ถือเป็นจุดชมทัศนียภาพธรรมชาติริมน้ำที่แสนสงบและลงตัวสำหรับการเก็บภาพความประทับใจในฤดูใบไม้ผลิของญี่ปุ่นอย่างเต็มอิ่ม (อัตราการบานของดอกไม้ ขึ้นอยู่กับสภาพภูมิอากาศ)

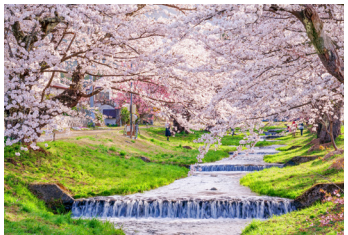



14 April 2027 Selected MENU ACCOMMODATION



LUNCH

[SET MENU]

สัมผัสความอร่อยกับเซ็ตเมนูที่คัดสรรวัตถุดิบสดใหม่ตามฤดูกาล ปรุงอย่างพิถีพิถันด้วยสูตรเฉพาะของทางร้าน เพื่อรังสรรค์รสชาติที่กลมกล่อมและน่าประทับใจในทุกคำ



DINNER [HOTEL]

[BUFFET]

อิ่มเอมกับบุฟเฟต์สไตล์ญี่ปุ่นและนานาชาติ จัดเต็มอาหารท้องถิ่นขึ้นชื่อประจำภูมิภาคไอซุ ทั้ง ซูชิ ซาชิมิ เทมปุระ เมนูปรุงสดใหม่แบบ Live Kitchen อาหารตะวันตก รวมถึงของหวานและผลไม้ตามฤดูกาล

หมายเหตุ: รูปภาพอาหารใช้เพื่อประกอบการโฆษณาเท่านั้น รายละเอียดเซ็ตเมนูอาหารอาจมีการเปลี่ยนแปลงได้ตามความเหมาะสมของแต่ละฤดูกาล โดยไม่จำเป็นต้องแจ้งให้ทราบล่วงหน้า



HOTEL

ONYADO TOHO AIZUWAKAMATSU

พักผ่อนสุดผ่อนคลายท่ามกลางหุบเขา ณ โรงแรมอนเซ็นชื่อดังในย่านฮิกาชิยามะ เมืองไอซุวาคามัตสึ โดดเด่นด้วยวิวธรรมชาติอันงดงาม ห้องพักกว้างขวางสไตล์ญี่ปุ่นร่วมสมัย พร้อมบริการและสิ่งอำนวยความสะดวกครบครัน

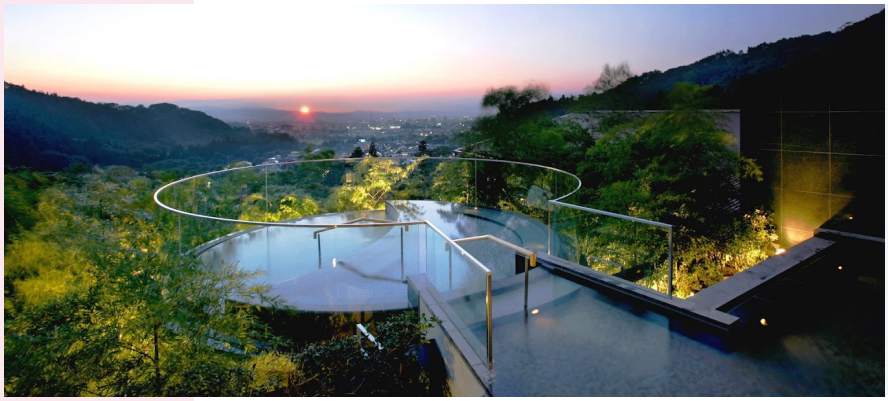

ONSEN

ดื่มด่ำกับประสบการณ์แช่อนเซ็นน้ำแร่ธรรมชาติ ขึ้นชื่อของย่านฮิกาชิยามะ อนเซ็น ซึ่งมีประวัติศาสตร์ยาวนานกว่า 1,300 ปี โดดเด่นด้วยบ่อกลางแจ้งชมวิวขุนเขาแบบพาโนรามา ช่วยผ่อนคลายความเมื่อยล้าและเติมเต็มความสดชื่นท่ามกลางธรรมชาติอันบริสุทธิ์

หมายเหตุ: ห้องพักแบบเตียง หรือเสื่อทาทามิ ทางโรงแรมเป็นผู้กำหนด ไม่สามารถระบุได้

15 April 2027

- สัมผัสประสบการณ์สวมชุดกิโมโนแบบญี่ปุ่นดั้งเดิม
- ตระการตากับแนวต้นซากุระพันธุ์ย้อยบานสะพรั่งสุดโรแมนติก
- เพลิดเพลินกับการเก็บและชิมสตรอว์เบอร์รี่สดใหม่ลูกโตจากต้น



KIMONO DRESSING

Morning ช่วงเช้า

สัมผัสเสน่ห์วัฒนธรรมญี่ปุ่นผ่านกิจกรรม **"สวมชุดกิโมโน"** เปิดโอกาสให้ได้เลือกสวมชุดประจำชาติที่มีลวดลายและสีสันงดงาม พร้อมเรียนรู้ขั้นตอนการแต่งกายอย่างประณีตจากผู้เชี่ยวชาญ เติมเต็มประสบการณ์ด้วยการสวมใส่ชุดกิโมโนแบบดั้งเดิม พร้อมเก็บภาพความประทับใจในบรรยากาศญี่ปุ่นอันมีเอกลักษณ์





เดินเล่นชมความงดงามของดอกซากุระ **"เส้นทางรถไฟนิชชู"** เมืองคิตาคาตะ อดีตเส้นทางรถไฟที่ได้รับการปรับปรุงเป็นทางเดินและทางจักรยาน โดยมีต้นซากุระสายพันธุ์กิ่งย้อยปลูกเรียงรายตลอดระยะทางประมาณ 3 กม. รวมกว่า 1,000 ต้น เมื่อถึงฤดูใบไม้ผลิ กิ่งซากุระที่โน้มลงพร้อมดอกสีชมพูจะเรียงต่อกันเป็นอุโมงค์ดอกไม้สุดตระการตา อีกทั้งยังมีหัวรถจักรไอน้ำเก่าจัดแสดงอยู่ระหว่างเส้นทาง เป็นจุดถ่ายภาพที่มีเสน่ห์ไม่เหมือนใคร (อัตราการบานของดอกไม้ ขึ้นอยู่กับสภาพภูมิอากาศ)



รับประทานอาหารกลางวัน ณ ภัตตาคาร





NICCHU LINE WEEPING CHERRY BLOSSOM



STRAWBERRY PICKING

รับประทานอาหารค่ำภายในโรงแรม

Afternoon ช่วงบ่าย

สัมผัสประสบการณ์แสนเพลิดเพลินกับกิจกรรม **"เก็บสตรอว์เบอร์รี"** สดจากต้นด้วยตัวเอง ท่ามกลางบรรยากาศฟาร์มผลไม้ของญี่ปุ่น ให้ได้เลือกชมและลิ้มลองสตรอว์เบอร์รีสีแดงสดที่ขึ้นชื่อเรื่องความหวานฉ่ำและกลิ่นหอม พร้อมเพิ่มความอร่อยด้วยการจิ้ม นมข้นหวาน รสละมุน ช่วยเติมความหวานมันให้สตรอว์เบอร์รีสดฉ่ำยิ่งขึ้น





15 April 2027 Selected MENU ACCOMMODATION



LUNCH

[SET MENU]

สัมผัสความอร่อยกับเซ็ตเมนูที่คัดสรรวัตถุดิบสดใหม่ตามฤดูกาล ปรุงอย่างพิถีพิถันด้วยสูตรเฉพาะของทางร้าน เพื่อรังสรรค์รสชาติที่กลมกล่อมและน่าประทับใจในทุกคำ



DINNER [HOTEL]

[KAISEKI]

อิ่มเอมกับชุดไคเซกิ มื้อพิเศษสไตล์ญี่ปุ่นดั้งเดิมที่รังสรรค์ขึ้นอย่างประณีตดุจงานศิลปะ คัดสรรวัตถุดิบชั้นเลิศตามฤดูกาลและของดีขึ้นชื่อประจำจังหวัดฟุคุชิม่า นำมาปรุงอย่างพิถีพิถันเพื่อดึงรสชาติความอร่อยตามธรรมชาติออกมาอย่างเต็มที่

หมายเหตุ: รูปภาพอาหารใช้เพื่อประกอบการโฆษณาเท่านั้น รายละเอียดเซ็ตเมนูอาหารอาจมีการเปลี่ยนแปลงได้ตามความเหมาะสมของแต่ละฤดูกาล โดยไม่จำเป็นต้องแจ้งให้ทราบล่วงหน้า



HOTEL

HAGIHIME NO YU EIRAKUKAN

พักผ่อนสุดผ่อนคลายสไตล์เรียวกังแท้ ณ โรงแรมอนเซ็นชื่อดังในย่านบันได อาตามิ เมืองโคริยามะ บรรยากาศเงียบสงบอบอุ่น ห้องพักกว้างขวางสะดวกสบาย พร้อมสวนญี่ปุ่นและสิ่งอำนวยความสะดวกครบครัน



ONSEN

ดื่มด่ำกับประสบการณ์แช่อนเซ็นน้ำแร่ธรรมชาติ ซึ่งได้รับการขนานนามว่าเป็น ‘บ่อน้ำแร่แห่งความงาม’ ตามตำนานเจ้าหญิงฮากิฮิเมะ มีคุณสมบัติโดดเด่นช่วยบำรุงผิวพรรณให้เนียนนุ่มชุ่มชื้นและคลายความเมื่อยล้าจากการเดินทางได้เป็นอย่างดี

หมายเหตุ: ห้องพักแบบเตียง หรือเสื่อทาทามิ ทางโรงแรมเป็นผู้กำหนด ไม่สามารถระบุได้

16 April 2027

- เดินเลือกซื้อของฝากและสินค้าท้องถิ่นภายในสถานีโคริยามะ
- สัมผัสประสบการณ์นั่งรถไฟความเร็วสูงชินคันเซ็น สู่ กรุงโตเกียว
- ช้อปปิ้งย่านศูนย์กลางเศรษฐกิจ แฟชั่น ที่คึกคักที่สุดในโตเกียว



SHOPPING AT KORIYAMA STATION

Morning ช่วงเช้า

เพลิดเพลินกับการเลือกซื้อสินค้าและของฝาก ณ **“สถานีโคริยามะ”** ศูนย์กลางการคมนาคมสำคัญของจังหวัดฟุคุชิม่า ซึ่งภายในสถานีและบริเวณโดยรอบมีร้านค้า ร้านจำหน่ายขนมท้องถิ่น สินค้าพื้นเมือง และร้านอาหารให้เลือกหลากหลาย เหมาะสำหรับแวะเลือกซื้อของฝากขึ้นชื่อของภูมิภาคโทโฮคุ





รับประทานอาหารกลางวันภายในรถไฟชินคันเซ็น

Afternoon ช่วงบ่าย

สัมผัสประสบการณ์การเดินทางด้วย **“รถไฟความเร็วสูงชินคันเซ็น”** จากสถานีโคริยามะมุ่งหน้าสู่กรุงโตเกียว เป็นรถไฟที่มีชื่อเสียงด้านความรวดเร็ว ความสะดวกสบาย และความตรงต่อเวลา ระหว่างทางสามารถเพลิดเพลินกับทัศนียภาพเมืองและชนบทของญี่ปุ่นที่เปลี่ยนผ่านไปตลอดเส้นทาง หลังจากนั้นเปลี่ยนมานั่ง “รถไฟท้องถิ่น” เพื่อเดินทางต่อไปยัง “สถานีรถไฟชินจุกุ” ซึ่งเป็นหนึ่งในสถานีรถไฟที่พลุกพล่านที่สุดในโลก







SHINKANSEN: KORIYAMA – TOKYO



SHOPPING AT SHINJUKU

รับประทานอาหารค่ำ ณ ภัตตาคาร

สัมผัสความคึกคักและสีสันของมหานคร **“ย่านช้อปปิ้งชินจุกุ”** กรุงโตเกียว ศูนย์กลางแฟชั่นและความบันเทิงระดับโลก ชวนคุณมาเพลิดเพลินกับการตะลุยช้อปปิ้งสินค้าแฟชั่น เครื่องสำอาง เครื่องใช้ไฟฟ้าสุดไฮเทค และของฝากในห้างสรรพสินค้าชั้นนำ พร้อมตื่นตากับแสงสีเสียงอันมีชีวิตชีวา และถ่ายภาพเช็กอินคู่กับแมวยักษ์ 3D บนจอ LED อันโด่งดังแห่งมหานครโตเกียว

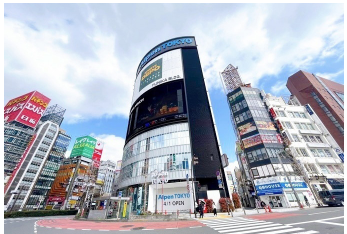



16 April 2027 Selected MENU ACCOMMODATION



LUNCH

[BENTO ON TRAIN]

ลิ้มลองชุดเบนโตะ บนรถไฟชินคันเซ็น อิ่มอร่อยกับข้าวกล่องสไตล์ญี่ปุ่นที่จัดเรียงอย่างประณีต อัดแน่นด้วยเมนูขึ้นชื่อประจำท้องถิ่นและเครื่องเคียงครบครัน เติมเต็มความอร่อยระหว่างการเดินทาง พร้อมชมวิวสองข้างทางสุดเพลิดเพลิน



DINNER

[BBQ BUFFET]

มื้อค่ำสุดอลังการที่สายกินต้องร้องว้าว ฟินไม่อั้นกับไฮไลท์ “ขาปูยักษ์” เนื้อหวานแน่นและ “เนื้อวากิว” นุ่มละลายในปาก ตื่นตากับไลน์อาหารกว่า 150 รายการ ทั้งซูชิ ซาชิมิสดใหม่ พิเศษสุด พร้อมบริการ “เครื่องดื่มแอลกอฮอล์ Free Flow” (เบียร์,ไวน์, สาเก) ให้ท่านสังสรรค์เต็มที่ในค่ำคืนนี้

หมายเหตุ: รูปภาพอาหารใช้เพื่อประกอบการโฆษณาเท่านั้น รายละเอียดเซ็ตเมนูอาหารอาจมีการเปลี่ยนแปลงได้ตามความเหมาะสมของแต่ละฤดูกาล โดยไม่จำเป็นต้องแจ้งให้ทราบล่วงหน้า





HOTEL

GROOVE SHINJUKU HOTEL

เปิดประสบการณ์การพักผ่อนสุดล้ำในมหานครโตเกียว โรงแรมดีไซน์สไตล์โมเดิร์นป๊อปและอาร์ตคัลเจอร์ ตั้งอยู่บนตึกสูงระฟ้า Tokyu Kabukicho Tower ใจกลางย่านชินจุกุ มอบห้องพักหน้าต่างกระจกบานใหญ่ที่เปิดรับทัศนียภาพแสงสีของเมืองหลวงแบบพาโนรามา เพียบพร้อมด้วยสิ่งอำนวยความสะดวกสุดทันสมัย แหล่งบันเทิงชั้นนำในตึกและทำเลทองที่เชื่อมต่อสถานีรถไฟหลัก ช่วยให้คุณออกไปช้อปปิ้งและท่องเที่ยวได้อย่างสะดวกสบาย

หมายเหตุ: ห้องพักแบบเตียง หรือเสื่อทาทามิ ทางโรงแรมเป็นผู้กำหนด ไม่สามารถระบุได้

17 April 2027

- ช้อปปิ้งเอาท์เล็ตขนาดใหญ่ใกล้สนามบินนานาชาตินาริตะ
- เลือกซื้อสินค้าแบรนด์ดังจากร้านค้ากว่า 220 ร้านอย่างจุใจ
- เพลิดเพลินกับสินค้าแฟชั่นและไลฟ์สไตล์หลากหลายในราคาพิเศษ



SHOPPING AT SHISUI PREMIUM OUTLETS

Morning ช่วงเช้า

ส่งท้ายทริปแห่งความทรงจำด้วยการเดินทางสู่ **"ชิซุย พรีเมียม เอาท์เลต"** แหล่งช้อปปิ้งเอาท์เลตชื่อดังใกล้สนามบินนาริตะ รวบรวมแบรนด์ดังระดับโลกและแบรนด์ญี่ปุ่นไว้มากมาย ให้ท่านเพลิดเพลินกับการเลือกซื้อสินค้าในราคาพิเศษท่ามกลางบรรยากาศโปร่งสบาย เดินช้อปได้อย่างสบายตลอดวัน





นอกจากแฟชั่นและสินค้าไลฟ์สไตล์แล้ว ยังมีร้านอาหารและคาเฟ่ให้เลือกหลากหลาย เหมาะสำหรับแวะพักผ่อนและเลือกซื้อของฝาก ก่อนเดินทางกลับ อิสระกับการช้อป ชิม และชิล ครบในที่เดียว ตอบโจทย์ทุกสไตล์ของนักท่องเที่ยวอย่างแท้จริง เป็นจุดแวะสุดท้ายที่ลงตัวก่อนอำลาทริปญี่ปุ่นอย่างประทับใจ



อิสระอาหารกลางวันตามอัธยาศัย (ไม่รวมในรายการ)





SHOPPING AT SHISUI PREMIUM OUTLETS



NARITA INTERNATIONAL AIRPORT

Afternoon ช่วงบ่าย

"สนามบินนานาชาตินาริตะ" เป็นสถานที่ที่นักท่องเที่ยวส่วนใหญ่จะได้สัมผัสเป็นที่แรกหลังจากมาถึงญี่ปุ่น ที่นี่เป็นสนามบินที่ทันสมัย สะดวกสบาย และได้รับการออกแบบมาเป็นอย่างดี อาคารผู้โดยสารหลักสองแห่งมีทั้งร้านค้า ร้านอาหาร พื้นที่นั่งรอสุดผ่อนคลาย หอชมทิวทัศน์ และกิจกรรมต่างๆ ที่จะทำให้คุณเพลิดเพลินอยู่ตลอด



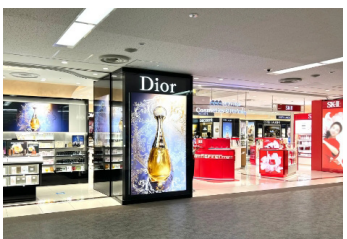

17 April 2027

春季節
プレミアム旅行社

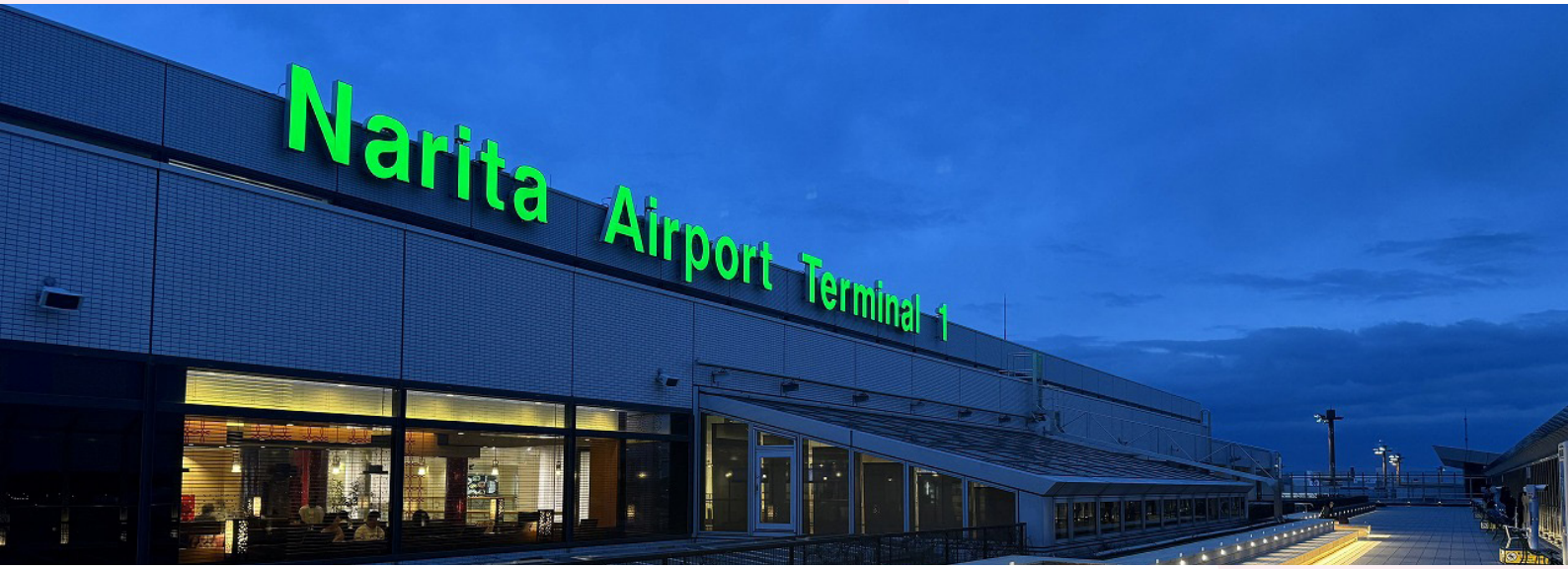

17:25

Narita International Airport

ออกเดินทางสู่ประเทศไทย โดยสายการบินไทย เที่ยวบินที่ TG 677
(ตารางการบินอาจมีการเปลี่ยนแปลงได้ตามฤดูกาลและสถานการณ์ ทั้งนี้ขึ้นอยู่กับประกาศของสายการบิน)



21:55

Suvarnabhumi Airport

เดินทางถึงท่าอากาศยานสุวรรณภูมิ (ประเทศไทย) โดยสวัสดิภาพ พร้อมภาพความประทับใจ

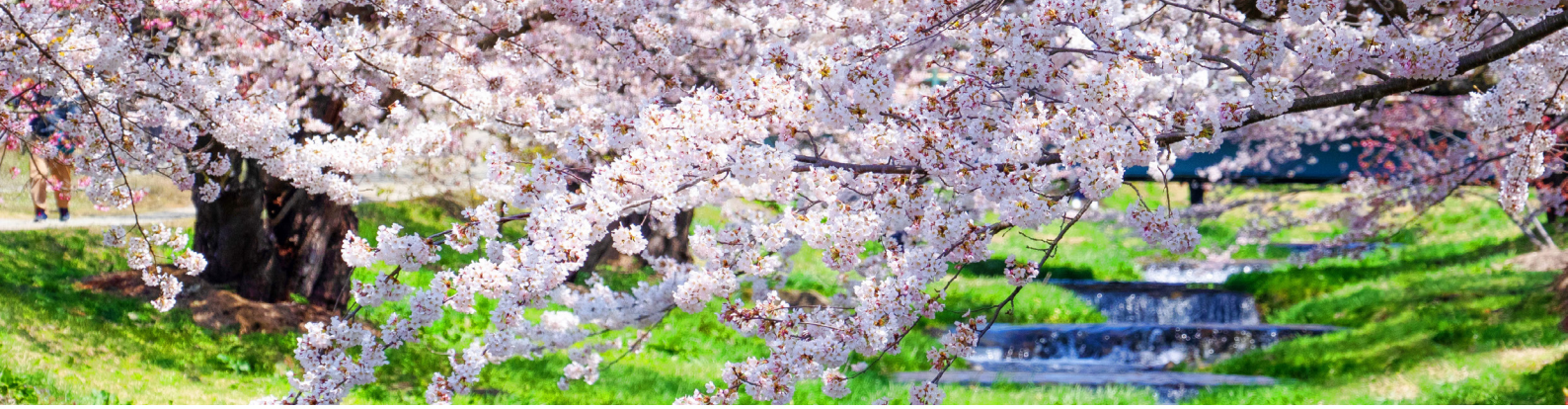

SECRET SAKURA & ONSEN LOVER [IBARAKI - FUKUSHIMA]

旅行率

12 - 17 April 2027

Flight by Thai Airways

PRICE LIST : 6 DAYS 4 NIGHTS

ประเภทผู้เดินทาง	ราคารวม (ทัวร์ + ตั๋วเครื่องบิน)	ราคาทัวร์ (ห้องพัก 2-3 ท่าน)	ราคาตั๋วเครื่องบิน ชั้นประหยัด	สำหรับพักเดี่ยว (ชำระเพิ่ม)
ผู้ใหญ่	119,900 บาท	85,900 บาท	34,000 บาท	30,000 บาท
เด็ก 6-11 ปี (มีเตียง)	114,900 บาท	85,900 บาท	29,000 บาท	
เด็ก 2-5 ปี (ไม่มีเตียง)	108,300 บาท	79,300 บาท	29,000 บาท	

*ราคานี้รวมค่าภาษีน้ำมัน (Fuel Surcharge) อ้างอิง ณ วันที่ 01 ตุลาคม 2569 เรียบร้อยแล้ว
ทั้งนี้ อัตราค่าธรรมเนียมและภาษีน้ำมันอาจมีการเปลี่ยนแปลงตามที่สายการบินเรียกเก็บจริง ณ วันที่ชำระค่าทัวร์เต็มจำนวน

* ทารก (อายุไม่เกิน 2 ปี) ไม่มีเตียงนอน ไม่มีบริการอาหาร ไม่มีที่นั่งบนรถโค้ช โปรดสอบถามราคาตั๋วเครื่องบินเพิ่มเติม

หมายเหตุ กรุณาศึกษารายละเอียดทั้งหมดก่อนทำการจอง เมื่อท่านตกลงชำระเงินค่ามัดจำและค่าทัวร์ทั้งหมดกับทางบริษัทแล้ว ทางบริษัทฯ จะถือว่าท่านได้ยอมรับเงื่อนไขและข้อตกลงต่างๆ ทั้งหมด

การชำระเงิน

บริษัทฯ เรียกเก็บค่ามัดจำ 30,000 บาท สำหรับการจองต่อหนึ่งที่นั่ง ภายหลังจากการทำการจอง 3 วัน สำหรับค่าทัวร์ส่วนที่เหลือทั้งหมด ชำระก่อนการเดินทาง 30 วัน หรือตามเงื่อนไขพิเศษทางบริษัทฯ กำหนด

(ทางบริษัทฯอาจมีการเรียกเก็บค่าทัวร์ส่วนที่เหลือทั้งหมดก่อน 30 วัน อันเนื่องมาจากคณะที่เดินทางนั้นถูกจองเต็มเร็วกว่าปกติ หรือจำเป็นต้องออกตั๋วเครื่องบิน เพื่อเลี่ยงการเรียกเก็บเงินค่าธรรมเนียมเชื้อเพลิง และค่าภาษีสนามบินที่ทางสายการบินมีการเปลี่ยนแปลงโดยไม่จำเป็นต้องแจ้งให้ทราบล่วงหน้า)

อัตราค่าบริการนี้
- รวม -



ตั๋วเครื่องบิน



มัคคุเทศก์



รถโค้ช
ปรับอากาศ



ประกันภัย
เดินทางต่างประเทศ

VAT 7%

ภาษีมูลค่าเพิ่ม
ของค่าบริการ

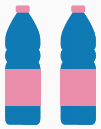

น้ำดื่ม
วันละ 2 ขวด



ค่าเข้าชมสถานที่



ที่พัก



อาหาร



อัตราค่าบริการนี้ไม่รวม

- ค่าทำหนังสือเดินทางและค่าใช้จ่ายที่เป็นส่วนตัวที่ไม่ระบุไว้ในรายการ เช่น ค่าโทรศัพท์ ค่าซักรีด เป็นต้น
- ค่าทิปหัวหน้าทัวร์ มัคคุเทศก์ และพนักงานขับรถ หากบริการดี น่ารัก สามารถให้เป็นกำลังใจในการทำงานได้
- ค่าธรรมเนียมวีซ่าเข้าประเทศญี่ปุ่น (ถ้ามี)

ประเภทห้องพักในโรงแรม

โรงแรมในประเทศญี่ปุ่นส่วนใหญ่จะแยกกันคนละชั้น โปรดทำความเข้าใจล่วงหน้า



Single Bed Room
ห้องพักเตียงเดี่ยว
พักท่านเดียว มีค่าใช้จ่ายเพิ่มเติม



Twin Beds Room
ห้องพักเตียงคู่
(สำหรับ 2 ท่าน)



Double Bed Room
ห้องพักเตียงดับเบิ้ล
ขนาดห้องเล็กกว่าเตียงคู่ ห้องพักมีจำกัด



Triple Bed Room
ห้องพักสำหรับ 3 ท่าน
โรงแรมบางที่อาจไม่มีบริการในส่วนนี้

การยกเลิกหรือเลื่อนการเดินทาง (ตามประกาศคณะกรรมการธุรกิจนำเที่ยวและมัคคุเทศก์)

- กรณียกเลิกการเดินทางไม่น้อยกว่า 30 วัน บริษัทสงวนสิทธิ์ เก็บค่าใช้จ่ายท่านละ 10,000 บาท
- กรณียกเลิกการเดินทางน้อยกว่า 30 วัน เก็บค่าใช้จ่าย 50% จากราคาทัวร์ทั้งหมด
- กรณียกเลิกการเดินทางน้อยกว่า 15 วัน บริษัทขอ เก็บค่าใช้จ่ายเต็มจำนวนตามราคาทัวร์ทั้งหมด

เนื่องจากขณะนี้ทางรัฐบาลญี่ปุ่นได้ประกาศให้โควิด 19 เป็นโรคประจำถิ่น ดังนั้นหากท่านยกเลิกการเดินทางอันสืบเนื่องจากติดโควิด 19 ก่อนการเดินทาง ทางบริษัทฯ ขอยึดเงื่อนไขการยกเลิกทัวร์ตามที่บริษัทฯ กำหนด

สำคัญ เงื่อนไขและรายละเอียดการเดินทาง
(กรุณาอ่านรายละเอียดทุกข้อ)

บริษัท คอมแพ็คเวิลด์ จำกัด เปิดดำเนินการเพื่อเป็นตัวแทนในการนำเที่ยว ทุกเส้นทางทุกสถานที่ท่องเที่ยวที่นำเสนอในรายการทัวร์ได้วาง เส้นทางไว้ล่วงหน้าตามฤดูกาลตามความเหมาะสม โดยใช้ข้อมูลสถิติที่เก็บรวบรวมของปีก่อน ๆ ที่ผ่านมา และข้อมูลจากองค์การส่งเสริม การท่องเที่ยวประเทศญี่ปุ่นมาอ้างอิง แต่ไม่สามารถชี้วัดได้ว่าสภาพภูมิอากาศแต่ละปีจะเหมือนเดิม อาจมีการเปลี่ยนแปลงตามสภาวะ ความแปรปรวนทางธรรมชาติขึ้นในแต่ละภูมิภาคส่งผลโดยตรงต่อธรรมชาติ ผลิตผล ไม้ดอก ไม้ใบ และไม้ผล เป็นต้น ทั้งนี้บริษัทฯ พยายาม นำเสนอสิ่งใหม่ ๆ หมุนเวียนสลับกันไปทุกรายการ

บริษัทฯ สงวนสิทธิ์เปลี่ยนแปลงรายทัวร์ตามความเหมาะสมให้สอดคล้องกับสถานการณ์ ข้อจำกัดด้านภูมิอากาศ ณ วันเดินทางจริง โดยจะ คำนึงถึงความปลอดภัย และประโยชน์สูงสุดของท่านลูกค้าโดยส่วนใหญ่เป็นหลัก

การเดินทางในแต่ละคณะจะต้องมีผู้โดยสารตามจำนวนขั้นต่ำที่ระบุในรายการ บริษัทฯ ขอสงวนสิทธิ์ในการเลื่อนหรือยกเลิกการเดินทาง หากคณะทัวร์มีผู้เดินทางต่ำกว่าที่ระบุไว้ข้างต้น โดยจะแจ้งให้ผู้เดินทางทราบล่วงหน้าอย่างน้อย 15 วันก่อนเดินทาง

ในกรณีที่ลูกค้าต้องการจองและซื้อตั๋วโดยสารการบินภายในประเทศ (ไทย) หรือใช้เส้นทางบินมาจากประเทศอื่น เพื่อร่วมทัวร์ในประเทศ ญี่ปุ่น ไม่ว่าจะเป็นการเดินทางก่อนหรือหลังจากคณะทัวร์นั้น ๆ กรุณาติดต่อสอบถามเจ้าหน้าที่ของบริษัทฯ ทุกครั้ง (กรณีที่ท่านออกตั๋วโดย มิได้แจ้งให้บริษัททราบล่วงหน้า ทางบริษัทฯ ไม่รับผิดชอบค่าใช้จ่ายที่เกิดขึ้นไม่ว่ากรณีใด)

กรณีกองตรวจคนเข้าเมืองทั้งในเมืองไทย และต่างประเทศ มีการปฏิเสธมิให้ท่านเดินทางเข้าหรือออกเมือง บริษัทฯ ไม่คืนค่าทัวร์ในทุกกรณี

บริษัทฯ ไม่รับผิดชอบต่อการถูกปฏิเสธหรือห้ามออกนอกประเทศ หรือปฏิเสธการเข้าประเทศของผู้เดินทางได้ เนื่องมาจากผู้เดินทางอาจมี สิ่งผิดกฎหมาย เอกสารเดินทางไม่ถูกต้อง ความประพฤติส่อไปในทางเสื่อมเสีย ภัยธรรมชาติ การประท้วง การก่อจลาจล ความล่าช้าการ เลื่อนหรือยกเลิกเที่ยวบิน และอุบัติเหตุที่เกิดจากความประมาทของนักท่องเที่ยวเอง

เมื่อท่านออกเดินทางไปกับคณะแล้ว งดใช้บริการรายการใดรายการหนึ่งหรือไม่เดินทางพร้อมคณะถือว่าท่านสละสิทธิ์ ไม่อาจเรียกร้อง ค่าบริการคืน ไม่ว่ากรณีใด ๆ ทั้งสิ้น

ข้อกำหนดเกี่ยวกับด้านอาหาร (จำเป็นต้องแจ้งก่อนการเดินทางล่วงหน้า 30 วัน)

1. รายการอาหารที่ระบุไว้ อาจมีการเปลี่ยนแปลงได้ตามสถานการณ์ และความเหมาะสม โดยไม่จำเป็นต้องแจ้งให้ทราบล่วงหน้า
2. ข้อกำหนดสำหรับท่านที่ไม่ทานเนื้อปลา ตามหลักโภชนาการของทางประเทศญี่ปุ่น หมายถึง ท่านไม่สามารถทานเนื้อสัตว์น้ำอื่นใดได้ ทั้งหมด ไม่ว่าจะเป็นปลาหมึก หอย กุ้ง หรืออย่างอื่นอย่างใดก็ตาม ซึ่งอาหารที่ทางภัตตาคารจะเปลี่ยนให้ส่วนใหญ่จะเป็นเมนูที่เป็น ผักหรือเต้าหู้แทน
3. ส่วนกรณีที่มีแจ้งเกี่ยวกับข้อจำกัดเรื่องของอาหาร เช่น ไม่ทานเนื้อสัตว์ (เนื้อวัว, เนื้อหมู, เนื้อไก่ หรืออื่นๆ) ไม่ทานซาชิมิหรือซูชิที่เป็น ของดิบ ท่านใดที่ไม่มีการแจ้งเกี่ยวกับข้อจำกัดเรื่องอาหาร (ล่วงหน้า) เมื่อเดินทางถึงประเทศญี่ปุ่นแล้วจะไม่สามารถขอเปลี่ยนแปลง รายการอาหารใด ๆ เพิ่มเติม โปรดทราบว่าหากท่านระบุไม่ทานเนื้อสัตว์ ภัตตาคารท้องถิ่นบางแห่งอาจเปลี่ยนเมนูให้ท่านได้เพียงผัก หรือเต้าหู้ หรือผลิตภัณฑ์ที่ทำจากหัวบุกเท่านั้น



ตั๋วโดยสารและสายการบินไทย

น้ำหนักกระเป๋าสำหรับโหลด	
ขาไป	ขากลับ
23 kg x 1pc	23 kg x 2pc

1. ตั๋วโดยสารหมู่คณะ

1.1 การเดินทางเป็นหมู่คณะ(ตั๋วชั้นประหยัด) ผู้โดยสารจะต้องเดินทางไป-กลับพร้อมกันเท่านั้น

1.2 ค่าธรรมเนียมน้ำมันเชื้อเพลิง ค่าประกันวินาศภัยทางอากาศ และค่าภาษีสนามบิน จะถูกคำนวณตามอัตราที่ทางสายการบินแจ้ง ค่าธรรมเนียม ณ วันออกราคาทัวร์ หากสายการบินเปลี่ยนแปลงอัตราค่าธรรมเนียมใด ๆ เพิ่มขึ้นในภายหลัง ถือเป็นค่าตั๋ว เครื่องบินส่วนเพิ่มเติมที่ผู้เดินทางต้องเป็นผู้ชำระ

1.3 ตั๋วเดินทางหมู่คณะ ไม่สามารถใช้ไมล์ในการเปลี่ยนระดับชั้นที่นั่งจากชั้นประหยัดเป็นชั้นธุรกิจได้ และไม่สามารถจองที่นั่ง Long Leg ได้ (ในกรณีที่ต้องการจองที่นั่ง Long Leg ต้องจองตั๋วเดี่ยวเท่านั้น)

1.4 ที่นั่งบนเครื่องบินของกรุ๊ปทัวร์เป็นไปโดยสายการบินเป็นผู้กำหนด ซึ่งทางบริษัทฯ แจ้งคำขอได้ตามขั้นตอน แต่ไม่สามารถเข้าไปแทรกแซงจัดการแทนได้

1.5 กรณีที่ทัวร์ออกตั๋วเครื่องบินไปแล้วลูกค้าไม่สามารถเดินทางได้ทางสายการบินไม่อนุญาตให้เปลี่ยนชื่อตัวผู้เดินทางทุกกรณี บริษัทฯ ขอสงวนสิทธิ์ไม่คืนค่าบริการใด ๆ

1.6 ในกรณีแจ้งยกเลิกการเดินทางภายหลังบริษัทฯ ออกตั๋วเครื่องบินแล้ว ไม่สามารถขอคืนเงินได้ในทุกกรณี (เนื่องจากเป็นเงื่อนของสายการบิน)

1.7 กรุณาแจ้งเบอร์สมาชิกสะสมไมล์ตั้งแต่เริ่มจองทัวร์ โดยกรอกในใบข้อมูลที่ทางบริษัทฯ ส่งให้เพื่อสิทธิประโยชน์สูงสุดของท่านเอง ในวันเดินทางไปและกลับ กรุณาเก็บหางบัตรขึ้นเครื่องทุกใบไว้ตรวจสอบภายหลังเมื่อท่านเดินทางถึงเมืองไทยว่าได้รับไมล์สะสม เรียบร้อยแล้ว

2. สายการบิน

2.1 สำหรับผู้เดินทางซึ่งตั้งครรภ์ สตรีตั้งครรภ์ทุกอายุครรภ์ต้องอยู่ในดุลพินิจของแพทย์และครอบครัวว่าควรเดินทางหรือไม่ (โปรดแจ้งพนักงานทันทีเมื่อทำการจองทัวร์) บริษัทฯ ขอเรียนว่าเราไม่อาจรับผิดชอบต่อเหตุการณ์ไม่คาดคิดใด ๆ จึงขอสงวนสิทธิ์ไม่รับ ผู้ร่วมเดินทางที่มีอายุครรภ์เกินกว่า 4 เดือน หรือผู้ที่เคยมีประวัติครรภ์เคยมีปัญหา หรือผู้ที่เคยมีประวัติการคลอดก่อนกำหนด

2.2 บริษัทฯ ยกเว้นการคืนเงินกรณีท่านแจ้งยกเลิกคณะที่ออกเดินทางในช่วงเทศกาลวันหยุดสำคัญทุกเทศกาล บริษัทฯ ต้องทำการ “ยืนยัน” ชำระมัดจำค่าตั๋วหรือชำระเต็มจำนวนกับสายการบิน โดยเฉพาะเที่ยวบินพิเศษ เช่น CHARTER FLIGHT ไม่มีการคืนเงินมัดจำหรือค่าทัวร์ไม่ว่ายกเลิกเวลาใดและยกเลิกด้วยกรณีใด ๆ ทั้งสิ้น

2.3 กระเป๋าและสัมภาระเดินทาง (เป็นไปตามกฎของสายการบิน)

- น้ำหนักกระเป๋าและสัมภาระเดินทาง สายการบินอนุญาตให้บรรทุกใต้ท้องเครื่องบินคือ 23 กิโลกรัม จำนวน 1 ใบต่อท่าน (สำหรับผู้โดยสารในชั้นประหยัด) หากกรณีที่สัมภาระมีน้ำหนักเกิน ทางสายการบินมีสิทธิ์เรียกเ ยกเก็บค่าระวางน้ำหนัก เพิ่มได้
- กระเป๋าที่สายการบินอนุญาตให้สามารถนำขึ้นเครื่องได้ จะต้องมีน้ำหนักไม่เกิน 7 กิโลกรัม และจำต้องมีสัดส่วนดังนี้ (กว้าง x ยาว x สูง) 25cm x 55cm x 40cm รวมกันไม่เกิน 115cm

2.4 บางรายการทัวร์ที่ต้องใช้สายการบินภายในประเทศน้ำหนักของกระเป๋าอาจถูกกำหนดให้ต่ำกว่ามาตรฐานได้ ทั้งนี้ขึ้นอยู่กับข้อกำหนดของแต่ละสายการบิน

หมายเหตุ

ค่าธรรมเนียมสัมภาระส่วนเกิน เส้นทางญี่ปุ่นสำหรับสายการบินไทย

(หากต้องการซื้อน้ำหนักเพิ่ม รบกวนแจ้งภายใน 48 ชม. ก่อนเดินทาง)

ราคาน้ำหนักกระเป๋าอาจเปลี่ยนแปลงขึ้นอยู่กับสายการบินเป็นผู้กำหนด โดยไม่ต้องแจ้งให้ทราบล่วงหน้า

ซื้อน้ำหนักสัมภาระเพิ่ม		
23 kg /pc	ราคาต่อชิ้น/ขาไป	ราคาต่อชิ้น/ขากลับ
ชิ้นที่ 1 และ 2	4,500 บาท	4,000 บาท
ชิ้นที่ 3	8,500 บาท	8,000 บาท

เจาะลึกทุกมุม คุ้มค่าทุกทริป

COMPAX WORLD おもてなし



License No. 11/08451

Experience the Premium Travel in Japan

プレミアム旅行、人生の価値

CONTACT US

info@compaxworld.com

02 169 1766

www.CompaxWorld.com

สัมผัสประสบการณ์การท่องเที่ยวญี่ปุ่นแบบพรีเมียม
เจาะลึกทุกมุม คุ้มค่าทุกทริป

LINE

SCAN ME

\ ADD LINE /
@compaxworld
for more information

บริษัท คอมแพ็คเวิลด์ จำกัด

เลขที่ 559/201 หมู่บ้านธนาพัฒน์วิลเลจ
ซ.นนทรี 20 ถ.นนทรี แขวงช่องนนทรี
เขตยานนาวา กรุงเทพมหานคร 10120